siconfi Sistema de Informações Contábeis e Fiscais do Setor Público Brasileiro — TesouroNacional	**Relatório Resumido de Execução Orçamentária**
	Prefeitura Municipal de Santa Isabel - SP (Poder Executivo)
	Orçamentos Fiscal e da Seguridade Social
	CNPJ:
	Exercício: 2021
	Período de referência: 1º bimestre

RREO-Anexo 01 | Tabela 1.0 - Balanço Orçamentário

Receitas Orçamentárias	Estágios da Receita Orçamentária						
	PREVISÃO INICIAL	PREVISÃO ATUALIZADA (a)	RECEITAS REALIZADAS				SALDO (a-c)
			No Bimestre (b)	% (b/a)	Até o Bimestre (c)	% (c/a)	
Receitas Orçamentárias	-	-	-	-	-	-	-
RECEITAS (EXCETO INTRA-ORÇAMENTÁRIAS) (I)	172.362.948,00	172.362.948,00	27.191.186,91	15,78	27.191.186,91	15,78	145.171.761,09
RECEITAS CORRENTES	167.033.166,41	167.033.166,41	26.806.643,50	16,05	26.806.643,50	16,05	140.226.522,91
IMPOSTOS, TAXAS E CONTRIBUIÇÕES DE MELHORIA	35.895.200,00	35.895.200,00	3.728.118,50	10,39	3.728.118,50	10,39	32.167.081,50
Impostos	32.810.200,00	32.810.200,00	3.580.339,13	10,91	3.580.339,13	10,91	29.229.860,87
Taxas	3.085.000,00	3.085.000,00	147.779,37	4,79	147.779,37	4,79	2.937.220,63
Contribuição de Melhoria				0,00		0,00	0,00
CONTRIBUIÇÕES	3.219.000,00	3.219.000,00	560.401,14	17,41	560.401,14	17,41	2.658.598,86
Contribuições Sociais	20.000,00	20.000,00	2.510,70	12,55	2.510,70	12,55	17.489,30
Contribuições Econômicas				0,00		0,00	0,00
Contribuições para Entidades Privadas de Serviço Social e de Formação Profissional				0,00		0,00	0,00
Contribuição para o Custeio do Serviço de Iluminação Pública	3.199.000,00	3.199.000,00	557.890,44	17,44	557.890,44	17,44	2.641.109,56
RECEITA PATRIMONIAL	266.200,00	266.200,00	1.087,33	0,41	1.087,33	0,41	265.112,67
Exploração do Patrimônio Imobiliário do Estado	0,00	0,00	0,00	0,00	0,00	0,00	0,00
Valores Mobiliários	266.200,00	266.200,00	1.087,33	0,41	1.087,33	0,41	265.112,67
Delegação de Serviços Públicos Mediante Concessão, Permissão, Autorização ou Licença				0,00		0,00	0,00
Exploração de Recursos Naturais				0,00		0,00	0,00
Exploração do Patrimônio Intangível				0,00		0,00	0,00
Cessão de Direitos				0,00		0,00	0,00
Demais Receitas Patrimoniais				0,00		0,00	0,00
RECEITA AGROPECUÁRIA				0,00		0,00	0,00
RECEITA INDUSTRIAL				0,00		0,00	0,00
RECEITA DE SERVIÇOS	45.000,00	45.000,00	6.658,32	14,80	6.658,32	14,80	38.341,68
Serviços Administrativos e Comerciais Gerais	39.000,00	39.000,00	6.346,80	16,27	6.346,80	16,27	32.653,20
Serviços e Atividades Referentes à Navegação e ao Transporte				0,00		0,00	0,00
Serviços e Atividades Referentes à Saúde				0,00		0,00	0,00
Serviços e Atividades Financeiras				0,00		0,00	0,00
Outros Serviços	6.000,00	6.000,00	311,52	5,19	311,52	5,19	5.688,48
TRANSFERÊNCIAS CORRENTES	124.496.966,41	124.496.966,41	21.474.422,80	17,25	21.474.422,80	17,25	103.022.543,61
Transferências da União e de suas Entidades	52.102.748,00	52.102.748,00	9.604.374,75	18,43	9.604.374,75	18,43	42.498.373,25
Transferências dos Estados e do Distrito Federal e de suas Entidades	42.379.218,41	42.379.218,41	6.126.455,93	14,46	6.126.455,93	14,46	36.252.762,48
Transferências dos Municípios e de suas Entidades				0,00		0,00	0,00
Transferências de Instituições Privadas				0,00		0,00	0,00
Transferências de Outras Instituições Públicas	30.015.000,00	30.015.000,00	5.743.592,12	19,14	5.743.592,12	19,14	24.271.407,88
Transferências do Exterior				0,00		0,00	0,00
Transferências de Pessoas Físicas				0,00		0,00	0,00
Transferências Provenientes de Depósitos Não Identificados				0,00		0,00	0,00
OUTRAS RECEITAS CORRENTES	3.110.800,00	3.110.800,00	1.035.955,41	33,30	1.035.955,41	33,30	2.074.844,59
Multas Administrativas, Contratuais e Judiciais	948.800,00	948.800,00	806.001,13	84,95	806.001,13	84,95	142.798,87
Indenizações, Restituições e Ressarcimentos	2.043.000,00	2.043.000,00	214.959,39	10,52	214.959,39	10,52	1.828.040,61
Bens, Direitos e Valores Incorporados ao Patrimônio Público				0,00		0,00	0,00
Demais Receitas Correntes	119.000,00	119.000,00	14.994,89	12,60	14.994,89	12,60	104.005,11

ICP Brasil

Diário Oficial Assinado Eletronicamente com Certificado Padrão ICP-Brasil e Protocolado com Carimbo de Tempo SCT de acordo com a Medida Provisória 2200-2 do Art. 10º de 24.08.01 da ICP-Brasil

O Município de Santa Isabel dá garantia da autenticidade deste documento, desde que visualizado através do site http://santaisabel.sp.gov.br/pmsiportal/ no link Diário Oficial Eletrônico.

siconfi Sistema de Informações Contábeis e Fiscais do Setor Público Brasileiro
TesouroNacional

Relatório Resumido de Execução Orçamentária
Prefeitura Municipal de Santa Isabel - SP (Poder Executivo)
Orçamentos Fiscal e da Seguridade Social
CNPJ:
Exercício: 2021
Período de referência: 1º bimestre

Receitas Orçamentárias	Estágios da Receita Orçamentária						
	PREVISÃO INICIAL	PREVISÃO ATUALIZADA (a)	RECEITAS REALIZADAS				SALDO (a-c)
			No Bimestre (b)	% (b/a)	Até o Bimestre (c)	% (c/a)	
RECEITAS DE CAPITAL	5.329.781,59	5.329.781,59	384.543,41	7,21	384.543,41	7,21	4.945.238,18
OPERAÇÕES DE CRÉDITO	0,00	0,00	0,00	0,00	0,00	0,00	0,00
Operações de Crédito - Mercado Interno				0,00		0,00	0,00
Operações de Crédito - Mercado Externo				0,00		0,00	0,00
ALIENAÇÃO DE BENS	3.000,00	3.000,00	0,00	0,00	0,00	0,00	3.000,00
Alienação de Bens Móveis	3.000,00	3.000,00	0,00	0,00	0,00	0,00	3.000,00
Alienação de Bens Imóveis				0,00		0,00	0,00
Alienação de Bens Intangíveis				0,00		0,00	0,00
AMORTIZAÇÕES DE EMPRÉSTIMOS				0,00		0,00	0,00
TRANSFERÊNCIAS DE CAPITAL	5.326.781,59	5.326.781,59	384.543,41	7,22	384.543,41	7,22	4.942.238,18
Transferências da União e de suas Entidades	2.667.000,00	2.667.000,00	292.420,00	10,96	292.420,00	10,96	2.374.580,00
Transferências dos Estados e do Distrito Federal e de suas Entidades	2.659.781,59	2.659.781,59	92.123,41	3,46	92.123,41	3,46	2.567.658,18
Transferências dos Municípios e de suas Entidades				0,00		0,00	0,00
Transferências de Instituições Privadas				0,00		0,00	0,00
Transferências de Outras Instituições Públicas				0,00		0,00	0,00
Transferências do Exterior				0,00		0,00	0,00
Transferências de Pessoas Físicas				0,00		0,00	0,00
Transferências Provenientes de Depósitos Não Identificados				0,00		0,00	0,00
OUTRAS RECEITAS DE CAPITAL	0,00	0,00	0,00	0,00	0,00	0,00	0,00
Integralização do Capital Social				0,00		0,00	0,00
Remuneração das Disponibilidades do Tesouro				0,00		0,00	0,00
Resgate de Títulos do Tesouro				0,00		0,00	0,00
Demais Receitas de Capital				0,00		0,00	0,00
RECEITAS (INTRA-ORÇAMENTÁRIAS) (II)	0,00	0,00	0,00	0,00	0,00	0,00	0,00
SUBTOTAL DAS RECEITAS (III) = (I + II)	172.362.948,00	172.362.948,00	27.191.186,91	15,78	27.191.186,91	15,78	145.171.761,09
OPERAÇÕES DE CRÉDITO/REFINANCIAMENTO (IV)	0,00	0,00	0,00	0,00	0,00	0,00	0,00
Operações de Crédito - Mercado Interno	0,00	0,00	0,00	0,00	0,00	0,00	0,00
Mobiliária				0,00		0,00	0,00
Contratual				0,00		0,00	0,00
Operações de Crédito - Mercado Externo	0,00	0,00	0,00	0,00	0,00	0,00	0,00
Mobiliária				0,00		0,00	0,00
Contratual				0,00		0,00	0,00
TOTAL DAS RECEITAS (V) = (III + IV)	172.362.948,00	172.362.948,00	27.191.186,91	15,78	27.191.186,91	15,78	145.171.761,09
DÉFICIT (VI)					0,00		
TOTAL COM DÉFICIT (VII) = (V + VI)	172.362.948,00	172.362.948,00	27.191.186,91	15,78	27.191.186,91	15,78	145.171.761,09
SALDOS DE EXERCÍCIOS ANTERIORES	0,00	0,00			0,00		
Recursos Arrecadados em Exercícios Anteriores - RPPS							
Superávit Financeiro Utilizado para Créditos Adicionais							

RREO-Anexo 01 | Tabela 1.0 - Balanço Orçamentário

Despesas Orçamentárias	Estágios da Despesa Orçamentária									
	DOTAÇÃO INICIAL (d)	DOTAÇÃO ATUALIZADA (e)	DESPESAS EMPENHADAS NO BIMESTRE	DESPESAS EMPENHADAS ATÉ O BIMESTRE (f)	SALDO (g) = (e-f)	DESPESAS LIQUIDADAS NO BIMESTRE	DESPESAS LIQUIDADAS ATÉ O BIMESTRE (h)	SALDO (i) = (e-h)	DESPESAS PAGAS ATÉ O BIMESTRE (j)	INSCRITAS EM RESTOS A PAGAR NÃO PROCESSADOS (k)
Despesas Orçamentárias	-	-	-	-	-	-	-	-	-	-

ICP Brasil

Diário Oficial Assinado Eletronicamente com Certificado Padrão ICP-Brasil e Protocolado com Carimbo de Tempo SCT de acordo com a Medida Provisória 2200-2 do Art. 10º de 24.08.01 da ICP-Brasil

O Município de Santa Isabel dá garantia da autenticidade deste documento, desde que visualizado através do site http://santaisabel.sp.gov.br/pmsiportal/ no link Diário Oficial Eletrônico.

siconfi Sistema de Informações Contábeis e Fiscais do Setor Público Brasileiro
TesouroNacional

Relatório Resumido de Execução Orçamentária
Prefeitura Municipal de Santa Isabel - SP (Poder Executivo)
Orçamentos Fiscal e da Seguridade Social
CNPJ:
Exercício: 2021
Período de referência: 1º bimestre

Despesas Orçamentárias	Estágios da Despesa Orçamentária									
	DOTAÇÃO INICIAL (d)	DOTAÇÃO ATUALIZADA (e)	DESPESAS EMPENHADAS NO BIMESTRE	DESPESAS EMPENHADAS ATÉ O BIMESTRE (f)	SALDO (g) = (e-f)	DESPESAS LIQUIDADAS NO BIMESTRE	DESPESAS LIQUIDADAS ATÉ O BIMESTRE (h)	SALDO (i) = (e-h)	DESPESAS PAGAS ATÉ O BIMESTRE (j)	INSCRITAS EM RESTOS A PAGAR NÃO PROCESSADOS (k)
DESPESAS (EXCETO INTRA-ORÇAMENTÁRIAS) (VIII)	172.362.948,00	172.362.948,00	126.634.279,73	126.634.279,73	45.728.668,27	20.987.351,17	20.987.351,17	151.375.596,83	18.017.905,95	0,00
DESPESAS CORRENTES	160.473.618,00	160.865.618,00	126.568.385,93	126.568.385,93	34.297.232,07	20.976.164,17	20.976.164,17	139.889.453,83	18.006.718,95	0,00
PESSOAL E ENCARGOS SOCIAIS	85.965.790,00	85.965.790,00	84.813.903,95	84.813.903,95	1.151.886,05	12.925.008,83	12.925.008,83	73.040.781,17	11.919.805,04	
JUROS E ENCARGOS DA DÍVIDA	140.000,00	140.000,00	0,00	0,00	140.000,00	0,00	0,00	140.000,00	0,00	
OUTRAS DESPESAS CORRENTES	74.367.828,00	74.759.828,00	41.754.481,98	41.754.481,98	33.005.346,02	8.051.155,34	8.051.155,34	66.708.672,66	6.086.913,91	
DESPESAS DE CAPITAL	10.070.100,00	9.678.100,00	65.893,80	65.893,80	9.612.206,20	11.187,00	11.187,00	9.666.913,00	11.187,00	0,00
INVESTIMENTOS	10.066.100,00	9.674.100,00	65.893,80	65.893,80	9.608.206,20	11.187,00	11.187,00	9.662.913,00	11.187,00	
INVERSÕES FINANCEIRAS	3.000,00	3.000,00	0,00	0,00	3.000,00	0,00	0,00	3.000,00	0,00	
AMORTIZAÇÃO DA DÍVIDA	1.000,00	1.000,00	0,00	0,00	1.000,00	0,00	0,00	1.000,00	0,00	
RESERVA DE CONTINGÊNCIA	1.819.230,00	1.819.230,00			1.819.230,00			1.819.230,00		
DESPESAS (INTRA-ORÇAMENTÁRIAS) (IX)	0,00	0,00	0,00	0,00	0,00	0,00	0,00	0,00	0,00	0,00
SUBTOTAL DAS DESPESAS (X) = (VIII + IX)	172.362.948,00	172.362.948,00	126.634.279,73	126.634.279,73	45.728.668,27	20.987.351,17	20.987.351,17	151.375.596,83	18.017.905,95	0,00
AMORTIZAÇÃO DA DÍVIDA / REFINANCIAMENTO (XI)	0,00	0,00	0,00	0,00	0,00	0,00	0,00	0,00	0,00	0,00
Amortização da Dívida Interna	0,00	0,00	0,00	0,00	0,00	0,00	0,00	0,00	0,00	0,00
Dívida Mobiliária					0,00			0,00		
Dívida Contratual					0,00			0,00		
Amortização da Dívida Externa	0,00	0,00	0,00	0,00	0,00	0,00	0,00	0,00	0,00	0,00
Dívida Mobiliária					0,00			0,00		
Dívida Contratual					0,00			0,00		
TOTAL DAS DESPESAS (XII) = (X + XI)	172.362.948,00	172.362.948,00	126.634.279,73	126.634.279,73	45.728.668,27	20.987.351,17	20.987.351,17	151.375.596,83	18.017.905,95	0,00
SUPERÁVIT (XIII)				0,00			6.203.835,74		9.173.280,96	
TOTAL COM SUPERÁVIT (XIV) = (XII + XIII)	172.362.948,00	172.362.948,00	126.634.279,73	126.634.279,73		20.987.351,17	27.191.186,91		27.191.186,91	0,00
RESERVA DO RPPS					0,00			0,00		

RREO-Anexo 01 | Tabela 1.0 - Balanço Orçamentário

Receitas Intra Orçamentárias	Estágios da Receita Intra-Orçamentária						
	PREVISÃO INICIAL	PREVISÃO ATUALIZADA (a)	RECEITAS REALIZADAS				SALDO (a-c)
			No Bimestre (b)	% (b/a)	Até o Bimestre (c)	% (c/a)	
Receitas Intra Orçamentárias	-	-	-	-	-	-	-
RECEITAS (INTRA-ORÇAMENTÁRIAS) (II)	0,00	0,00	0,00	0,00	0,00	0,00	0,00
RECEITAS CORRENTES	0,00	0,00	0,00	0,00	0,00	0,00	0,00
IMPOSTOS, TAXAS E CONTRIBUIÇÕES DE MELHORIA	0,00	0,00	0,00	0,00	0,00	0,00	0,00
Impostos				0,00		0,00	0,00
Taxas				0,00		0,00	0,00
Contribuição de Melhoria				0,00		0,00	0,00
CONTRIBUIÇÕES	0,00	0,00	0,00	0,00	0,00	0,00	0,00
Contribuições Sociais				0,00		0,00	0,00
Contribuições Econômicas				0,00		0,00	0,00
Contribuições para Entidades Privadas de Serviço Social e de Formação Profissional				0,00		0,00	0,00
Contribuição para o Custeio do Serviço de Iluminação Pública				0,00		0,00	0,00
RECEITA PATRIMONIAL	0,00	0,00	0,00	0,00	0,00	0,00	0,00
Exploração do Patrimônio Imobiliário do Estado				0,00		0,00	0,00
Valores Mobiliários				0,00		0,00	0,00
Delegação de Serviços Públicos Mediante Concessão, Permissão, Autorização ou Licença				0,00		0,00	0,00

ICP Brasil

Diário Oficial Assinado Eletronicamente com Certificado Padrão ICP-Brasil e Protocolado com Carimbo de Tempo SCT de acordo com a Medida Provisória 2200-2 do Art. 10º de 24.08.01 da ICP-Brasil

O Município de Santa Isabel dá garantia da autenticidade deste documento, desde que visualizado através do site http://santaisabel.sp.gov.br/pmsiportal/ no link Diário Oficial Eletrônico.

siconfi Sistema de Informações Contábeis e Fiscais do Setor Público Brasileiro
TesouroNacional

Relatório Resumido de Execução Orçamentária
Prefeitura Municipal de Santa Isabel - SP (Poder Executivo)
Orçamentos Fiscal e da Seguridade Social
CNPJ:
Exercício: 2021
Período de referência: 1º bimestre

Receitas Intra Orçamentárias	Estágios da Receita Intra-Orçamentária						
	PREVISÃO INICIAL	PREVISÃO ATUALIZADA (a)	RECEITAS REALIZADAS				SALDO (a-c)
			No Bimestre (b)	% (b/a)	Até o Bimestre (c)	% (c/a)	
Exploração de Recursos Naturais				0,00		0,00	0,00
Exploração do Patrimônio Intangível				0,00		0,00	0,00
Cessão de Direitos				0,00		0,00	0,00
Demais Receitas Patrimoniais				0,00		0,00	0,00
RECEITA AGROPECUÁRIA				0,00		0,00	0,00
RECEITA INDUSTRIAL				0,00		0,00	0,00
RECEITA DE SERVIÇOS	0,00	0,00	0,00	0,00	0,00	0,00	0,00
Serviços Administrativos e Comerciais Gerais				0,00		0,00	0,00
Serviços e Atividades Referentes à Navegação e ao Transporte				0,00		0,00	0,00
Serviços e Atividades Referentes à Saúde				0,00		0,00	0,00
Serviços e Atividades Financeiras				0,00		0,00	0,00
Outros Serviços				0,00		0,00	0,00
TRANSFERÊNCIAS CORRENTES	0,00	0,00	0,00	0,00	0,00	0,00	0,00
Transferências da União e de suas Entidades				0,00		0,00	0,00
Transferências dos Estados e do Distrito Federal e de suas Entidades				0,00		0,00	0,00
Transferências dos Municípios e de suas Entidades				0,00		0,00	0,00
Transferências de Instituições Privadas				0,00		0,00	0,00
Transferências de Outras Instituições Públicas				0,00		0,00	0,00
Transferências do Exterior				0,00		0,00	0,00
Transferências de Pessoas Físicas				0,00		0,00	0,00
Transferências Provenientes de Depósitos Não Identificados				0,00		0,00	0,00
OUTRAS RECEITAS CORRENTES	0,00	0,00	0,00	0,00	0,00	0,00	0,00
Multas Administrativas, Contratuais e Judiciais				0,00		0,00	0,00
Indenizações, Restituições e Ressarcimentos				0,00		0,00	0,00
Bens, Direitos e Valores Incorporados ao Patrimônio Público				0,00		0,00	0,00
Demais Receitas Correntes				0,00		0,00	0,00
RECEITAS DE CAPITAL	0,00	0,00	0,00	0,00	0,00	0,00	0,00
OPERAÇÕES DE CRÉDITO	0,00	0,00	0,00	0,00	0,00	0,00	0,00
Operações de Crédito - Mercado Interno				0,00		0,00	0,00
Operações de Crédito - Mercado Externo				0,00		0,00	0,00
ALIENAÇÃO DE BENS	0,00	0,00	0,00	0,00	0,00	0,00	0,00
Alienação de Bens Móveis				0,00		0,00	0,00
Alienação de Bens Imóveis				0,00		0,00	0,00
Alienação de Bens Intangíveis				0,00		0,00	0,00
AMORTIZAÇÕES DE EMPRÉSTIMOS				0,00		0,00	0,00
TRANSFERÊNCIAS DE CAPITAL	0,00	0,00	0,00	0,00	0,00	0,00	0,00
Transferências da União e de suas Entidades				0,00		0,00	0,00
Transferências dos Estados e do Distrito Federal e de suas Entidades				0,00		0,00	0,00
Transferências dos Municípios e de suas Entidades				0,00		0,00	0,00
Transferências de Instituições Privadas				0,00		0,00	0,00
Transferências de Outras Instituições Públicas				0,00		0,00	0,00
Transferências do Exterior				0,00		0,00	0,00
Transferências de Pessoas Físicas				0,00		0,00	0,00
Transferências Provenientes de Depósitos Não Identificados				0,00		0,00	0,00
OUTRAS RECEITAS DE CAPITAL	0,00	0,00	0,00	0,00	0,00	0,00	0,00
Integralização do Capital Social				0,00		0,00	0,00

ICP Brasil

Diário Oficial Assinado Eletronicamente com Certificado Padrão ICP-Brasil e Protocolado com Carimbo de Tempo SCT de acordo com a Medida Provisória 2200-2 do Art. 10º de 24.08.01 da ICP-Brasil

O Município de Santa Isabel dá garantia da autenticidade deste documento, desde que visualizado através do site http://santaisabel.sp.gov.br/pmsiportal/ no link Diário Oficial Eletrônico.

siconfi Sistema de Informações Contábeis e Fiscais do Setor Público Brasileiro — TesouroNacional	Relatório Resumido de Execução Orçamentária
	Prefeitura Municipal de Santa Isabel - SP (Poder Executivo)
	Orçamentos Fiscal e da Seguridade Social
	CNPJ:
	Exercício: 2021
	Período de referência: 1º bimestre

Receitas Intra Orçamentárias	Estágios da Receita Intra-Orçamentária						
	PREVISÃO INICIAL	PREVISÃO ATUALIZADA (a)	RECEITAS REALIZADAS				SALDO (a-c)
			No Bimestre (b)	% (b/a)	Até o Bimestre (c)	% (c/a)	
Remuneração das Disponibilidades do Tesouro				0,00		0,00	0,00
Resgate de Títulos do Tesouro				0,00		0,00	0,00
Demais Receitas de Capital				0,00		0,00	0,00

RREO-Anexo 01 | Tabela 1.0 - Balanço Orçamentário

Despesas Intra Orçamentárias	Estágios da Despesa Intra-Orçamentária									
	DOTAÇÃO INICIAL (d)	DOTAÇÃO ATUALIZADA (e)	DESPESAS EMPENHADAS NO BIMESTRE	DESPESAS EMPENHADAS ATÉ O BIMESTRE (f)	SALDO (g) = (e-f)	DESPESAS LIQUIDADAS NO BIMESTRE	DESPESAS LIQUIDADAS ATÉ O BIMESTRE (h)	SALDO (i) = (e-h)	DESPESAS PAGAS ATÉ O BIMESTRE (j)	INSCRITAS EM RESTOS A PAGAR NÃO PROCESSADOS (k)
Despesas Intra Orçamentárias	-	-	-	-	-	-	-	-	-	-
DESPESAS (INTRA-ORÇAMENTÁRIAS) (IX)	0,00	0,00	0,00	0,00	0,00	0,00	0,00	0,00	0,00	0,00
DESPESAS CORRENTES	0,00	0,00	0,00	0,00	0,00	0,00	0,00	0,00	0,00	0,00
PESSOAL E ENCARGOS SOCIAIS					0,00			0,00		
JUROS E ENCARGOS DA DÍVIDA					0,00			0,00		
OUTRAS DESPESAS CORRENTES					0,00			0,00		
DESPESAS DE CAPITAL	0,00	0,00	0,00	0,00	0,00	0,00	0,00	0,00	0,00	0,00
INVESTIMENTOS					0,00			0,00		
INVERSÕES FINANCEIRAS					0,00			0,00		
AMORTIZAÇÃO DA DÍVIDA					0,00			0,00		
RESERVA DE CONTINGÊNCIA					0,00			0,00		

ICP Brasil

Diário Oficial Assinado Eletronicamente com Certificado Padrão ICP-Brasil e Protocolado com Carimbo de Tempo SCT de acordo com a Medida Provisória 2200-2 do Art. 10º de 24.08.01 da ICP-Brasil

O Município de Santa Isabel dá garantia da autenticidade deste documento, desde que visualizado através do site http://santaisabel.sp.gov.br/pmsiportal/ no link Diário Oficial Eletrônico.

siconfi Sistema de Informações Contábeis e Fiscais do Setor Público Brasileiro TesouroNacional	**Relatório Resumido de Execução Orçamentária**
	Prefeitura Municipal de Santa Isabel - SP (Poder Executivo)
	Orçamentos Fiscal e da Seguridade Social
	CNPJ:
	Exercício: 2021
	Período de referência: 1º bimestre

RREO-Anexo 01 | Tabela 1.0 - Balanço Orçamentário

Notas Explicativas	Valores
	28/02/2021
Notas Explicativas	-
Notas Explicativas	

ICP Brasil
Diário Oficial Assinado Eletronicamente com Certificado Padrão ICP-Brasil e Protocolado com Carimbo de Tempo SCT de acordo com a Medida Provisória 2200-2 do Art. 10º de 24.08.01 da ICP-Brasil

O Município de Santa Isabel dá garantia da autenticidade deste documento, desde que visualizado através do site http://santaisabel.sp.gov.br/pmsiportal/ no link Diário Oficial Eletrônico.

siconfi Sistema de Informações Contábeis e Fiscais do Setor Público Brasileiro
TesouroNacional

Relatório Resumido de Execução Orçamentária
Prefeitura Municipal de Santa Isabel - SP (Poder Executivo)
Orçamentos Fiscal e da Seguridade Social
CNPJ:
Exercício: 2021
Período de referência: 1º bimestre

RREO-Anexo 02 | Tabela 2.0 - Demonstrativo da Execução das Despesas por Função/Subfunção | Total das Despesas Exceto Intra-Orçamentárias

Função/Subfunção	Execução da Despesa										
	DOTAÇÃO INICIAL	DOTAÇÃO ATUALIZADA (a)	DESPESAS EMPENHADAS NO BIMESTRE	DESPESAS EMPENHADAS ATÉ O BIMESTRE (b)	% (b/total b)	SALDO (c) = (a-b)	DESPESAS LIQUIDADAS NO BIMESTRE	DESPESAS LIQUIDADAS ATÉ O BIMESTRE (d)	% (d/total d)	SALDO (e) = (a-d)	INSCRITAS EM RESTOS A PAGAR NÃO PROCESSADOS (f)
DESPESAS (EXCETO INTRA-ORÇAMENTÁRIAS) (I)	172.362.948,00	172.362.948,00	126.634.279,73	126.634.279,73	100,00	45.728.668,27	20.987.351,17	20.987.351,17	100,00	151.375.596,83	
Legislativa	7.860.000,00	7.860.000,00	6.074.661,71	6.074.661,71	4,80	1.785.338,29	356.350,16	356.350,16	1,70	7.503.649,84	
Ação Legislativa	7.858.000,00	7.858.000,00	6.074.661,71	6.074.661,71	4,80	1.783.338,29	356.350,16	356.350,16	1,70	7.501.649,84	
Controle Externo	2.000,00	2.000,00	0,00	0,00	0,00	2.000,00	0,00	0,00	0,00	2.000,00	
FU01 - Administração Geral					0,00	0,00			0,00	0,00	
FU01 - Demais Subfunções					0,00	0,00			0,00	0,00	
Judiciária	0,00	0,00	0,00	0,00	0,00	0,00	0,00	0,00	0,00	0,00	
Ação Judiciária					0,00	0,00			0,00	0,00	
Defesa do Interesse Público no Processo Judiciário					0,00	0,00			0,00	0,00	
FU02 - Administração Geral					0,00	0,00			0,00	0,00	
FU02 - Demais Subfunções					0,00	0,00			0,00	0,00	
Essencial à Justiça	0,00	0,00	0,00	0,00	0,00	0,00	0,00	0,00	0,00	0,00	
Defesa da Ordem Jurídica					0,00	0,00			0,00	0,00	
Representação Judicial e Extrajudicial					0,00	0,00			0,00	0,00	
FU03 - Administração Geral					0,00	0,00			0,00	0,00	
FU03 - Demais Subfunções					0,00	0,00			0,00	0,00	
Administração	20.108.810,00	19.908.810,00	16.266.002,88	16.266.002,88	12,84	3.642.807,12	2.511.201,04	2.511.201,04	11,97	17.397.608,96	
Planejamento e Orçamento					0,00	0,00			0,00	0,00	
FU04 - Administração Geral	15.601.960,00	15.601.960,00	13.477.466,54	13.477.466,54	10,64	2.124.493,46	2.092.231,57	2.092.231,57	9,97	13.509.728,43	
Administração Financeira	140.000,00	140.000,00	0,00	0,00	0,00	140.000,00	0,00	0,00	0,00	140.000,00	
Controle Interno					0,00	0,00			0,00	0,00	
Normatização e Fiscalização	4.076.950,00	3.876.950,00	2.549.836,34	2.549.836,34	2,01	1.327.113,66	386.869,44	386.869,44	1,84	3.490.080,56	
Tecnologia da Informação	289.400,00	289.400,00	238.700,00	238.700,00	0,19	50.700,00	32.100,03	32.100,03	0,15	257.299,97	
Ordenamento Territorial					0,00	0,00			0,00	0,00	
Formação de Recursos Humanos					0,00	0,00			0,00	0,00	
Administração de Receitas					0,00	0,00			0,00	0,00	
Administração de Concessões					0,00	0,00			0,00	0,00	
Comunicação Social	500,00	500,00	0,00	0,00	0,00	500,00	0,00	0,00	0,00	500,00	
FU04 - Demais Subfunções					0,00	0,00			0,00	0,00	
Defesa Nacional	0,00	0,00	0,00	0,00	0,00	0,00	0,00	0,00	0,00	0,00	
Defesa Aérea					0,00	0,00			0,00	0,00	
Defesa Naval					0,00	0,00			0,00	0,00	
Defesa Terrestre					0,00	0,00			0,00	0,00	
FU05 - Administração Geral					0,00	0,00			0,00	0,00	
FU05 - Demais Subfunções					0,00	0,00			0,00	0,00	
Segurança Pública	2.176.100,00	2.176.100,00	2.127.181,12	2.127.181,12	1,68	48.918,88	219.629,24	219.629,24	1,05	1.956.470,76	
Policiamento	1.000,00	1.000,00	0,00	0,00	0,00	1.000,00	0,00	0,00	0,00	1.000,00	
Defesa Civil	2.175.100,00	2.175.100,00	2.127.181,12	2.127.181,12	1,68	47.918,88	219.629,24	219.629,24	1,05	1.955.470,76	
Informação e Inteligência					0,00	0,00			0,00	0,00	
FU06 - Administração Geral					0,00	0,00			0,00	0,00	
FU06 - Demais Subfunções					0,00	0,00			0,00	0,00	
Relações Exteriores	0,00	0,00	0,00	0,00	0,00	0,00	0,00	0,00	0,00	0,00	
Relações Diplomáticas					0,00	0,00			0,00	0,00	
Cooperação Internacional					0,00	0,00			0,00	0,00	
FU07 - Administração Geral					0,00	0,00			0,00	0,00	
FU07 - Demais Subfunções					0,00	0,00			0,00	0,00	
Assistência Social	6.479.220,00	6.479.220,00	4.610.368,00	4.610.368,00	3,64	1.868.852,00	789.651,03	789.651,03	3,76	5.689.568,97	
Assistência ao Idoso	4.500,00	4.500,00	0,00	0,00	0,00	4.500,00	0,00	0,00	0,00	4.500,00	
Assistência ao Portador de Deficiência	59.400,00	59.400,00	0,00	0,00	0,00	59.400,00	0,00	0,00	0,00	59.400,00	
Assistência à Criança e ao Adolescente	788.800,00	788.800,00	750.588,92	750.588,92	0,59	38.211,08	142.465,70	142.465,70	0,68	646.334,30	
Assistência Comunitária	854.120,00	854.120,00	144.137,38	144.137,38	0,11	709.982,62	24.346,00	24.346,00	0,12	829.774,00	

ICP Brasil

Diário Oficial Assinado Eletronicamente com Certificado Padrão ICP-Brasil e Protocolado com Carimbo de Tempo SCT de acordo com a Medida Provisória 2200-2 do Art. 10º de 24.08.01 da ICP-Brasil

O Município de Santa Isabel dá garantia da autenticidade deste documento, desde que visualizado através do site http://santaisabel.sp.gov.br/pmsiportal/ no link Diário Oficial Eletrônico.

siconfi Sistema de Informações Contábeis e Fiscais do Setor Público Brasileiro
TesouroNacional

Relatório Resumido de Execução Orçamentária
Prefeitura Municipal de Santa Isabel - SP (Poder Executivo)
Orçamentos Fiscal e da Seguridade Social
CNPJ:
Exercício: 2021
Período de referência: 1º bimestre

Função/Subfunção	Execução da Despesa										
	DOTAÇÃO INICIAL	DOTAÇÃO ATUALIZADA (a)	DESPESAS EMPENHADAS NO BIMESTRE	DESPESAS EMPENHADAS ATÉ O BIMESTRE (b)	% (b/total b)	SALDO (c) = (a-b)	DESPESAS LIQUIDADAS NO BIMESTRE	DESPESAS LIQUIDADAS ATÉ O BIMESTRE (d)	% (d/total d)	SALDO (e) = (a-d)	INSCRITAS EM RESTOS A PAGAR NÃO PROCESSADOS (f)
FU08 - Administração Geral	4.772.400,00	4.772.400,00	3.715.641,70	3.715.641,70	2,93	1.056.758,30	622.839,33	622.839,33	2,97	4.149.560,67	
FU08 - Demais Subfunções					0,00	0,00			0,00	0,00	
Previdência Social	0,00	0,00	0,00	0,00	0,00	0,00	0,00	0,00	0,00	0,00	
Previdência Básica					0,00	0,00			0,00	0,00	
Previdência do Regime Estatutário					0,00	0,00			0,00	0,00	
Previdência Complementar					0,00	0,00			0,00	0,00	
Previdência Especial					0,00	0,00			0,00	0,00	
FU09 - Administração Geral					0,00	0,00			0,00	0,00	
FU09 - Demais Subfunções					0,00	0,00			0,00	0,00	
Saúde	39.293.788,00	39.293.788,00	27.284.892,88	27.284.892,88	21,55	12.008.895,12	6.742.205,21	6.742.205,21	32,13	32.551.582,79	
Atenção Básica	11.180.800,00	11.180.800,00	6.839.444,26	6.839.444,26	5,40	4.341.355,74	1.363.847,87	1.363.847,87	6,50	9.816.952,13	
Assistência Hospitalar e Ambulatorial	23.708.428,00	23.708.428,00	16.493.501,34	16.493.501,34	13,02	7.214.926,66	4.885.028,13	4.885.028,13	23,28	18.823.399,87	
Suporte Profilático e Terapêutico					0,00	0,00			0,00	0,00	
Vigilância Sanitária	528.460,00	528.460,00	463.797,52	463.797,52	0,37	64.662,48	16.160,44	16.160,44	0,08	512.299,56	
Vigilância Epidemiológica	1.266.800,00	1.266.800,00	1.052.508,97	1.052.508,97	0,83	214.291,03	79.831,54	79.831,54	0,38	1.186.968,46	
Alimentação e Nutrição					0,00	0,00			0,00	0,00	
FU10 - Administração Geral	2.609.300,00	2.609.300,00	2.435.640,79	2.435.640,79	1,92	173.659,21	397.337,23	397.337,23	1,89	2.211.962,77	
FU10 - Demais Subfunções					0,00	0,00			0,00	0,00	
Trabalho	14.000,00	14.000,00	3.249,56	3.249,56	0,00	10.750,44	522,64	522,64	0,00	13.477,36	
Proteção e Benefícios ao Trabalhador					0,00	0,00			0,00	0,00	
Relações de Trabalho					0,00	0,00			0,00	0,00	
Empregabilidade					0,00	0,00			0,00	0,00	
Fomento ao Trabalho	14.000,00	14.000,00	3.249,56	3.249,56	0,00	10.750,44	522,64	522,64	0,00	13.477,36	
FU11 - Administração Geral					0,00	0,00			0,00	0,00	
FU11 - Demais Subfunções					0,00	0,00			0,00	0,00	
Educação	64.544.800,00	64.339.800,00	53.072.232,02	53.072.232,02	41,91	11.267.567,98	7.581.280,78	7.581.280,78	36,12	56.758.519,22	0,00
Ensino Fundamental	30.604.400,00	30.604.400,00	25.898.950,97	25.898.950,97	20,45	4.705.449,03	3.696.362,07	3.696.362,07	17,61	26.908.037,93	
Ensino Médio					0,00	0,00			0,00	0,00	
Ensino Profissional					0,00	0,00			0,00	0,00	
Ensino Superior	1.500,00	1.500,00	0,00	0,00	0,00	1.500,00	0,00	0,00	0,00	1.500,00	
Educação Infantil	18.392.100,00	18.392.100,00	16.694.926,84	16.694.926,84	13,18	1.697.173,16	2.311.381,65	2.311.381,65	11,01	16.080.718,35	
Educação de Jovens e Adultos					0,00	0,00			0,00	0,00	
Educação Especial	1.583.600,00	1.583.600,00	1.581.100,00	1.581.100,00	1,25	2.500,00	260.923,85	260.923,85	1,24	1.322.676,15	
Educação Básica					0,00	0,00			0,00	0,00	
FU12 - Administração Geral	11.461.700,00	11.256.700,00	8.380.006,81	8.380.006,81	6,62	2.876.693,19	1.156.469,01	1.156.469,01	5,51	10.100.230,99	
FU12 - Demais Subfunções	2.501.500,00	2.501.500,00	517.247,40	517.247,40	0,41	1.984.252,60	156.144,20	156.144,20	0,74	2.345.355,80	
Cultura	816.700,00	676.700,00	508.522,60	508.522,60	0,40	168.177,40	75.572,64	75.572,64	0,36	601.127,36	
Patrimônio Histórico Artístico e Arqueológico					0,00	0,00			0,00	0,00	
Difusão Cultural	816.700,00	676.700,00	508.522,60	508.522,60	0,40	168.177,40	75.572,64	75.572,64	0,36	601.127,36	
FU13 - Administração Geral					0,00	0,00			0,00	0,00	
FU13 - Demais Subfunções					0,00	0,00			0,00	0,00	
Direitos da Cidadania	0,00	0,00	0,00	0,00	0,00	0,00	0,00	0,00	0,00	0,00	
Custódia e Reintegração Social					0,00	0,00			0,00	0,00	
Direitos Individuais Coletivos e Difusos					0,00	0,00			0,00	0,00	
Assistência aos Povos Indígenas					0,00	0,00			0,00	0,00	
FU14 - Administração Geral					0,00	0,00			0,00	0,00	
FU14 - Demais Subfunções					0,00	0,00			0,00	0,00	
Urbanismo	17.908.000,00	18.655.000,00	11.878.455,49	11.878.455,49	9,38	6.776.544,51	2.057.459,36	2.057.459,36	9,80	16.597.540,64	
Infra-Estrutura Urbana	14.709.000,00	16.415.700,00	9.691.141,82	9.691.141,82	7,65	6.724.558,18	1.811.635,99	1.811.635,99	8,63	14.604.064,01	
Serviços Urbanos	3.199.000,00	2.239.300,00	2.187.313,67	2.187.313,67	1,73	51.986,33	245.823,37	245.823,37	1,17	1.993.476,63	
Transportes Coletivos Urbanos					0,00	0,00			0,00	0,00	
FU15 - Administração Geral					0,00	0,00			0,00	0,00	
FU15 - Demais Subfunções					0,00	0,00			0,00	0,00	
Habitação	0,00	0,00	0,00	0,00	0,00	0,00	0,00	0,00	0,00	0,00	
Habitação Rural					0,00	0,00			0,00	0,00	

ICP Brasil
Diário Oficial Assinado Eletronicamente com Certificado Padrão ICP-Brasil e Protocolado com Carimbo de Tempo SCT de acordo com a Medida Provisória 2200-2 do Art. 10º de 24.08.01 da ICP-Brasil

O Município de Santa Isabel dá garantia da autenticidade deste documento, desde que visualizado através do site http://santaisabel.sp.gov.br/pmsiportal/ no link Diário Oficial Eletrônico.

siconfi Sistema de Informações Contábeis e Fiscais do Setor Público Brasileiro
TesouroNacional

Relatório Resumido de Execução Orçamentária
Prefeitura Municipal de Santa Isabel - SP (Poder Executivo)
Orçamentos Fiscal e da Seguridade Social
CNPJ:
Exercício: 2021
Período de referência: 1º bimestre

Função/Subfunção	Execução da Despesa										
	DOTAÇÃO INICIAL	DOTAÇÃO ATUALIZADA (a)	DESPESAS EMPENHADAS NO BIMESTRE	DESPESAS EMPENHADAS ATÉ O BIMESTRE (b)	% (b/total b)	SALDO (c) = (a-b)	DESPESAS LIQUIDADAS NO BIMESTRE	DESPESAS LIQUIDADAS ATÉ O BIMESTRE (d)	% (d/total d)	SALDO (e) = (a-d)	INSCRITAS EM RESTOS A PAGAR NÃO PROCESSADOS (f)
Habitação Urbana					0,00	0,00			0,00	0,00	
FU16 - Administração Geral					0,00	0,00			0,00	0,00	
FU16 - Demais Subfunções					0,00	0,00			0,00	0,00	
Saneamento	724.700,00	724.700,00	724.200,00	724.200,00	0,57	500,00	115.719,23	115.719,23	0,55	608.980,77	
Saneamento Básico Rural					0,00	0,00			0,00	0,00	
Saneamento Básico Urbano	724.700,00	724.700,00	724.200,00	724.200,00	0,57	500,00	115.719,23	115.719,23	0,55	608.980,77	
FU17 - Administração Geral					0,00	0,00			0,00	0,00	
FU17 - Demais Subfunções					0,00	0,00			0,00	0,00	
Gestão Ambiental	0,00	0,00	0,00	0,00	0,00	0,00	0,00	0,00	0,00	0,00	
Preservação e Conservação Ambiental					0,00	0,00			0,00	0,00	
Controle Ambiental					0,00	0,00			0,00	0,00	
Recuperação de Áreas Degradadas					0,00	0,00			0,00	0,00	
Recursos Hídricos					0,00	0,00			0,00	0,00	
Meteorologia					0,00	0,00			0,00	0,00	
FU18 - Administração Geral					0,00	0,00			0,00	0,00	
FU18 - Demais Subfunções					0,00	0,00			0,00	0,00	
Ciência e Tecnologia	1.500,00	1.500,00	0,00	0,00	0,00	1.500,00	0,00	0,00	0,00	1.500,00	
Desenvolvimento Científico					0,00	0,00			0,00	0,00	
Desenvolvimento Tecnológico e Engenharia					0,00	0,00			0,00	0,00	
Difusão do Conhecimento Científico e Tecnológico	1.500,00	1.500,00	0,00	0,00	0,00	1.500,00	0,00	0,00	0,00	1.500,00	
FU19 - Administração Geral					0,00	0,00			0,00	0,00	
FU19 - Demais Subfunções					0,00	0,00			0,00	0,00	
Agricultura	3.141.300,00	3.141.300,00	1.405.812,11	1.405.812,11	1,11	1.735.487,89	204.491,00	204.491,00	0,97	2.936.809,00	
Abastecimento					0,00	0,00			0,00	0,00	
Extensão Rural					0,00	0,00			0,00	0,00	
Irrigação					0,00	0,00			0,00	0,00	
Promoção da Produção Agropecuária					0,00	0,00			0,00	0,00	
Defesa Agropecuária					0,00	0,00			0,00	0,00	
FU20 - Administração Geral	3.141.300,00	3.141.300,00	1.405.812,11	1.405.812,11	1,11	1.735.487,89	204.491,00	204.491,00	0,97	2.936.809,00	
FU20 - Demais Subfunções					0,00	0,00			0,00	0,00	
Organização Agrária	0,00	0,00	0,00	0,00	0,00	0,00	0,00	0,00	0,00	0,00	
Reforma Agrária					0,00	0,00			0,00	0,00	
Colonização					0,00	0,00			0,00	0,00	
FU21 - Administração Geral					0,00	0,00			0,00	0,00	
FU21 - Demais Subfunções					0,00	0,00			0,00	0,00	
Indústria	0,00	0,00	0,00	0,00	0,00	0,00	0,00	0,00	0,00	0,00	
Promoção Industrial					0,00	0,00			0,00	0,00	
Produção Industrial					0,00	0,00			0,00	0,00	
Mineração					0,00	0,00			0,00	0,00	
Propriedade Industrial					0,00	0,00			0,00	0,00	
Normalização e Qualidade					0,00	0,00			0,00	0,00	
FU22 - Administração Geral					0,00	0,00			0,00	0,00	
FU22 - Demais Subfunções					0,00	0,00			0,00	0,00	
Comércio e Serviços	4.572.100,00	4.572.100,00	953.527,81	953.527,81	0,75	3.618.572,19	127.570,62	127.570,62	0,61	4.444.529,38	
Promoção Comercial	17.500,00	17.500,00	364,00	364,00	0,00	17.136,00	0,00	0,00	0,00	17.500,00	
Comercialização					0,00	0,00			0,00	0,00	
Comércio Exterior					0,00	0,00			0,00	0,00	
Serviços Financeiros					0,00	0,00			0,00	0,00	
Turismo	4.554.600,00	4.554.600,00	953.163,81	953.163,81	0,75	3.601.436,19	127.570,62	127.570,62	0,61	4.427.029,38	
FU23 - Administração Geral					0,00	0,00			0,00	0,00	
FU23 - Demais Subfunções					0,00	0,00			0,00	0,00	
Comunicações	6.500,00	6.500,00	0,00	0,00	0,00	6.500,00	0,00	0,00	0,00	6.500,00	
Comunicações Postais					0,00	0,00			0,00	0,00	
Telecomunicações	6.500,00	6.500,00	0,00	0,00	0,00	6.500,00	0,00	0,00	0,00	6.500,00	
FU24 - Administração Geral					0,00	0,00			0,00	0,00	

ICP Brasil

Diário Oficial Assinado Eletronicamente com Certificado Padrão ICP-Brasil e Protocolado com Carimbo de Tempo SCT de acordo com a Medida Provisória 2200-2 do Art. 10º de 24.08.01 da ICP-Brasil

O Município de Santa Isabel dá garantia da autenticidade deste documento, desde que visualizado através do site http://santaisabel.sp.gov.br/pmsiportal/ no link Diário Oficial Eletrônico.

siconfi Sistema de Informações Contábeis e Fiscais do Setor Público Brasileiro – TesouroNacional	Relatório Resumido de Execução Orçamentária
	Prefeitura Municipal de Santa Isabel - SP (Poder Executivo)
	Orçamentos Fiscal e da Seguridade Social
	CNPJ:
	Exercício: 2021
	Período de referência: 1º bimestre

Função/Subfunção	Execução da Despesa										
	DOTAÇÃO INICIAL	DOTAÇÃO ATUALIZADA (a)	DESPESAS EMPENHADAS NO BIMESTRE	DESPESAS EMPENHADAS ATÉ O BIMESTRE (b)	% (b/total b)	SALDO (c) = (a-b)	DESPESAS LIQUIDADAS NO BIMESTRE	DESPESAS LIQUIDADAS ATÉ O BIMESTRE (d)	% (d/total d)	SALDO (e) = (a-d)	INSCRITAS EM RESTOS A PAGAR NÃO PROCESSADOS (f)
FU24 - Demais Subfunções					0,00	0,00			0,00	0,00	
Energia	0,00	0,00	0,00	0,00	0,00	0,00	0,00	0,00	0,00	0,00	
Conservação de Energia					0,00	0,00			0,00	0,00	
Energia Elétrica					0,00	0,00			0,00	0,00	
Combustíveis Minerais					0,00	0,00			0,00	0,00	
Biocombustíveis					0,00	0,00			0,00	0,00	
FU25 - Administração Geral					0,00	0,00			0,00	0,00	
FU25 - Demais Subfunções					0,00	0,00			0,00	0,00	
Transporte	0,00	0,00	0,00	0,00	0,00	0,00	0,00	0,00	0,00	0,00	
Transporte Aéreo					0,00	0,00			0,00	0,00	
Transporte Rodoviário					0,00	0,00			0,00	0,00	
Transporte Ferroviário					0,00	0,00			0,00	0,00	
Transporte Hidroviário					0,00	0,00			0,00	0,00	
Transportes Especiais					0,00	0,00			0,00	0,00	
FU26 - Administração Geral					0,00	0,00			0,00	0,00	
FU26 - Demais Subfunções					0,00	0,00			0,00	0,00	
Desporto e Lazer	1.333.600,00	1.131.600,00	942.807,55	942.807,55	0,74	188.792,45	98.527,57	98.527,57	0,47	1.033.072,43	
Desporto de Rendimento					0,00	0,00			0,00	0,00	
Desporto Comunitário	1.333.600,00	1.131.600,00	942.807,55	942.807,55	0,74	188.792,45	98.527,57	98.527,57	0,47	1.033.072,43	
Lazer					0,00	0,00			0,00	0,00	
FU27 - Administração Geral					0,00	0,00			0,00	0,00	
FU27 - Demais Subfunções					0,00	0,00			0,00	0,00	
Encargos Especiais	1.562.600,00	1.562.600,00	782.366,00	782.366,00	0,62	780.234,00	107.170,65	107.170,65	0,51	1.455.429,35	
Refinanciamento da Dívida Interna					0,00	0,00			0,00	0,00	
Refinanciamento da Dívida Externa					0,00	0,00			0,00	0,00	
Serviço da Dívida Interna	783.000,00	783.000,00	2.766,00	2.766,00	0,00	780.234,00	1.567,49	1.567,49	0,01	781.432,51	
Serviço da Dívida Externa					0,00	0,00			0,00	0,00	
Transferências					0,00	0,00			0,00	0,00	
Outros Encargos Especiais	779.600,00	779.600,00	779.600,00	779.600,00	0,62	0,00	105.603,16	105.603,16	0,50	673.996,84	
Transferências para a Educação Básica					0,00	0,00			0,00	0,00	
FU28 - Demais Subfunções					0,00	0,00			0,00	0,00	
Reserva de Contingência	1.819.230,00	1.819.230,00				1.819.230,00				1.819.230,00	
DESPESAS (INTRA-ORÇAMENTÁRIAS) (II)	0,00	0,00	0,00	0,00	0,00	0,00	0,00	0,00	0,00	0,00	
TOTAL (III) = (I + II)	172.362.948,00	172.362.948,00	126.634.279,73	126.634.279,73	100,00	45.728.668,27	20.987.351,17	20.987.351,17	100,00	151.375.596,83	0,00

RREO-Anexo 02 | Tabela 2.0 - Demonstrativo da Execução das Despesas por Função/Subfunção | Total de Despesas

Função/Subfunção - Intra	Execução da Despesa - Intra										
	DOTAÇÃO INICIAL	DOTAÇÃO ATUALIZADA (a)	DESPESAS EMPENHADAS NO BIMESTRE	DESPESAS EMPENHADAS ATÉ O BIMESTRE (b)	% (b/III b)	SALDO (c) = (a-b)	DESPESAS LIQUIDADAS NO BIMESTRE	DESPESAS LIQUIDADAS ATÉ O BIMESTRE (d)	% (d/III d)	SALDO (e) = (a-d)	INSCRITAS EM RESTOS A PAGAR NÃO PROCESSADOS (f)
DESPESAS (INTRA-ORÇAMENTÁRIAS) (II)	0,00	0,00	0,00	0,00	0,00	0,00	0,00	0,00	0,00	0,00	0,00
Legislativa	0,00	0,00	0,00	0,00	0,00	0,00	0,00	0,00	0,00	0,00	0,00
Ação Legislativa					0,00	0,00			0,00	0,00	
Controle Externo					0,00	0,00			0,00	0,00	
FU01 - Administração Geral					0,00	0,00			0,00	0,00	
FU01 - Demais Subfunções					0,00	0,00			0,00	0,00	
Judiciária	0,00	0,00	0,00	0,00	0,00	0,00	0,00	0,00	0,00	0,00	0,00
Ação Judiciária					0,00	0,00			0,00	0,00	
Defesa do Interesse Público no Processo Judiciário					0,00	0,00			0,00	0,00	
FU02 - Administração Geral					0,00	0,00			0,00	0,00	
FU02 - Demais Subfunções					0,00	0,00			0,00	0,00	
Essencial à Justiça	0,00	0,00	0,00	0,00	0,00	0,00	0,00	0,00	0,00	0,00	0,00
Defesa da Ordem Jurídica					0,00	0,00			0,00	0,00	

ICP Brasil

Diário Oficial Assinado Eletronicamente com Certificado Padrão ICP-Brasil e Protocolado com Carimbo de Tempo SCT de acordo com a Medida Provisória 2200-2 do Art. 10º de 24.08.01 da ICP-Brasil

O Município de Santa Isabel dá garantia da autenticidade deste documento, desde que visualizado através do site http://santaisabel.sp.gov.br/pmsiportal/ no link Diário Oficial Eletrônico.

siconfi Sistema de Informações Contábeis e Fiscais do Setor Público Brasileiro
TESOURO NACIONAL

Relatório Resumido de Execução Orçamentária
Prefeitura Municipal de Santa Isabel - SP (Poder Executivo)
Orçamentos Fiscal e da Seguridade Social
CNPJ:
Exercício: 2021
Período de referência: 1º bimestre

Função/Subfunção - Intra	Execução da Despesa - Intra										
	DOTAÇÃO INICIAL	DOTAÇÃO ATUALIZADA (a)	DESPESAS EMPENHADAS NO BIMESTRE	DESPESAS EMPENHADAS ATÉ O BIMESTRE (b)	% (b/III b)	SALDO (c) = (a-b)	DESPESAS LIQUIDADAS NO BIMESTRE	DESPESAS LIQUIDADAS ATÉ O BIMESTRE (d)	% (d/III d)	SALDO (e) = (a-d)	INSCRITAS EM RESTOS A PAGAR NÃO PROCESSADOS (f)
Representação Judicial e Extrajudicial					0,00	0,00			0,00	0,00	
FU03 - Administração Geral					0,00	0,00			0,00	0,00	
FU03 - Demais Subfunções					0,00	0,00			0,00	0,00	
Administração	0,00	0,00	0,00	0,00	0,00	0,00	0,00	0,00	0,00	0,00	0,00
Planejamento e Orçamento					0,00	0,00			0,00	0,00	
FU04 - Administração Geral					0,00	0,00			0,00	0,00	
Administração Financeira					0,00	0,00			0,00	0,00	
Controle Interno					0,00	0,00			0,00	0,00	
Normatização e Fiscalização					0,00	0,00			0,00	0,00	
Tecnologia da Informação					0,00	0,00			0,00	0,00	
Ordenamento Territorial					0,00	0,00			0,00	0,00	
Formação de Recursos Humanos					0,00	0,00			0,00	0,00	
Administração de Receitas					0,00	0,00			0,00	0,00	
Administração de Concessões					0,00	0,00			0,00	0,00	
Comunicação Social					0,00	0,00			0,00	0,00	
FU04 - Demais Subfunções					0,00	0,00			0,00	0,00	
Defesa Nacional	0,00	0,00	0,00	0,00	0,00	0,00	0,00	0,00	0,00	0,00	0,00
Defesa Aérea					0,00	0,00			0,00	0,00	
Defesa Naval					0,00	0,00			0,00	0,00	
Defesa Terrestre					0,00	0,00			0,00	0,00	
FU05 - Administração Geral					0,00	0,00			0,00	0,00	
FU05 - Demais Subfunções					0,00	0,00			0,00	0,00	
Segurança Pública	0,00	0,00	0,00	0,00	0,00	0,00	0,00	0,00	0,00	0,00	0,00
Policiamento					0,00	0,00			0,00	0,00	
Defesa Civil					0,00	0,00			0,00	0,00	
Informação e Inteligência					0,00	0,00			0,00	0,00	
FU06 - Administração Geral					0,00	0,00			0,00	0,00	
FU06 - Demais Subfunções					0,00	0,00			0,00	0,00	
Relações Exteriores	0,00	0,00	0,00	0,00	0,00	0,00	0,00	0,00	0,00	0,00	0,00
Relações Diplomáticas					0,00	0,00			0,00	0,00	
Cooperação Internacional					0,00	0,00			0,00	0,00	
FU07 - Administração Geral					0,00	0,00			0,00	0,00	
FU07 - Demais Subfunções					0,00	0,00			0,00	0,00	
Assistência Social	0,00	0,00	0,00	0,00	0,00	0,00	0,00	0,00	0,00	0,00	0,00
Assistência ao Idoso					0,00	0,00			0,00	0,00	
Assistência ao Portador de Deficiência					0,00	0,00			0,00	0,00	
Assistência à Criança e ao Adolescente					0,00	0,00			0,00	0,00	
Assistência Comunitária					0,00	0,00			0,00	0,00	
FU08 - Administração Geral					0,00	0,00			0,00	0,00	
FU08 - Demais Subfunções					0,00	0,00			0,00	0,00	
Previdência Social	0,00	0,00	0,00	0,00	0,00	0,00	0,00	0,00	0,00	0,00	0,00
Previdência Básica					0,00	0,00			0,00	0,00	
Previdência do Regime Estatutário					0,00	0,00			0,00	0,00	
Previdência Complementar					0,00	0,00			0,00	0,00	
Previdência Especial					0,00	0,00			0,00	0,00	
FU09 - Administração Geral					0,00	0,00			0,00	0,00	
FU09 - Demais Subfunções					0,00	0,00			0,00	0,00	
Saúde	0,00	0,00	0,00	0,00	0,00	0,00	0,00	0,00	0,00	0,00	0,00
Atenção Básica					0,00	0,00			0,00	0,00	
Assistência Hospitalar e Ambulatorial					0,00	0,00			0,00	0,00	
Suporte Profilático e Terapêutico					0,00	0,00			0,00	0,00	
Vigilância Sanitária					0,00	0,00			0,00	0,00	
Vigilância Epidemiológica					0,00	0,00			0,00	0,00	
Alimentação e Nutrição					0,00	0,00			0,00	0,00	
FU10 - Administração Geral					0,00	0,00			0,00	0,00	

ICP Brasil
Diário Oficial Assinado Eletronicamente com Certificado Padrão ICP-Brasil e Protocolado com Carimbo de Tempo SCT de acordo com a Medida Provisória 2200-2 do Art. 10º de 24.08.01 da ICP-Brasil

O Município de Santa Isabel dá garantia da autenticidade deste documento, desde que visualizado através do site http://santaisabel.sp.gov.br/pmsiportal/ no link Diário Oficial Eletrônico.

siconfi Sistema de Informações Contábeis e Fiscais do Setor Público Brasileiro
TESOURO NACIONAL

Relatório Resumido de Execução Orçamentária
Prefeitura Municipal de Santa Isabel - SP (Poder Executivo)
Orçamentos Fiscal e da Seguridade Social
CNPJ:
Exercício: 2021
Período de referência: 1º bimestre

Função/Subfunção - Intra	Execução da Despesa - Intra										
	DOTAÇÃO INICIAL	DOTAÇÃO ATUALIZADA (a)	DESPESAS EMPENHADAS NO BIMESTRE	DESPESAS EMPENHADAS ATÉ O BIMESTRE (b)	% (b/III b)	SALDO (c) = (a-b)	DESPESAS LIQUIDADAS NO BIMESTRE	DESPESAS LIQUIDADAS ATÉ O BIMESTRE (d)	% (d/III d)	SALDO (e) = (a-d)	INSCRITAS EM RESTOS A PAGAR NÃO PROCESSADOS (f)
FU10 - Demais Subfunções					0,00	0,00			0,00	0,00	
Trabalho	0,00	0,00	0,00	0,00	0,00	0,00	0,00	0,00	0,00	0,00	0,00
Proteção e Benefícios ao Trabalhador					0,00	0,00			0,00	0,00	
Relações de Trabalho					0,00	0,00			0,00	0,00	
Empregabilidade					0,00	0,00			0,00	0,00	
Fomento ao Trabalho					0,00	0,00			0,00	0,00	
FU11 - Administração Geral					0,00	0,00			0,00	0,00	
FU11 - Demais Subfunções					0,00	0,00			0,00	0,00	
Educação	0,00	0,00	0,00	0,00	0,00	0,00	0,00	0,00	0,00	0,00	0,00
Ensino Fundamental					0,00	0,00			0,00	0,00	
Ensino Médio					0,00	0,00			0,00	0,00	
Ensino Profissional					0,00	0,00			0,00	0,00	
Ensino Superior					0,00	0,00			0,00	0,00	
Educação Infantil					0,00	0,00			0,00	0,00	
Educação de Jovens e Adultos					0,00	0,00			0,00	0,00	
Educação Especial					0,00	0,00			0,00	0,00	
Educação Básica					0,00	0,00			0,00	0,00	
FU12 - Administração Geral					0,00	0,00			0,00	0,00	
FU12 - Demais Subfunções					0,00	0,00			0,00	0,00	
Cultura	0,00	0,00	0,00	0,00	0,00	0,00	0,00	0,00	0,00	0,00	0,00
Patrimônio Histórico Artístico e Arqueológico					0,00	0,00			0,00	0,00	
Difusão Cultural					0,00	0,00			0,00	0,00	
FU13 - Administração Geral					0,00	0,00			0,00	0,00	
FU13 - Demais Subfunções					0,00	0,00			0,00	0,00	
Direitos da Cidadania	0,00	0,00	0,00	0,00	0,00	0,00	0,00	0,00	0,00	0,00	0,00
Custódia e Reintegração Social					0,00	0,00			0,00	0,00	
Direitos Individuais Coletivos e Difusos					0,00	0,00			0,00	0,00	
Assistência aos Povos Indígenas					0,00	0,00			0,00	0,00	
FU14 - Administração Geral					0,00	0,00			0,00	0,00	
FU14 - Demais Subfunções					0,00	0,00			0,00	0,00	
Urbanismo	0,00	0,00	0,00	0,00	0,00	0,00	0,00	0,00	0,00	0,00	0,00
Infra-Estrutura Urbana					0,00	0,00			0,00	0,00	
Serviços Urbanos					0,00	0,00			0,00	0,00	
Transportes Coletivos Urbanos					0,00	0,00			0,00	0,00	
FU15 - Administração Geral					0,00	0,00			0,00	0,00	
FU15 - Demais Subfunções					0,00	0,00			0,00	0,00	
Habitação	0,00	0,00	0,00	0,00	0,00	0,00	0,00	0,00	0,00	0,00	0,00
Habitação Rural					0,00	0,00			0,00	0,00	
Habitação Urbana					0,00	0,00			0,00	0,00	
FU16 - Administração Geral					0,00	0,00			0,00	0,00	
FU16 - Demais Subfunções					0,00	0,00			0,00	0,00	
Saneamento	0,00	0,00	0,00	0,00	0,00	0,00	0,00	0,00	0,00	0,00	0,00
Saneamento Básico Rural					0,00	0,00			0,00	0,00	
Saneamento Básico Urbano					0,00	0,00			0,00	0,00	
FU17 - Administração Geral					0,00	0,00			0,00	0,00	
FU17 - Demais Subfunções					0,00	0,00			0,00	0,00	
Gestão Ambiental	0,00	0,00	0,00	0,00	0,00	0,00	0,00	0,00	0,00	0,00	0,00
Preservação e Conservação Ambiental					0,00	0,00			0,00	0,00	
Controle Ambiental					0,00	0,00			0,00	0,00	
Recuperação de Áreas Degradadas					0,00	0,00			0,00	0,00	
Recursos Hídricos					0,00	0,00			0,00	0,00	
Meteorologia					0,00	0,00			0,00	0,00	
FU18 - Administração Geral					0,00	0,00			0,00	0,00	
FU18 - Demais Subfunções					0,00	0,00			0,00	0,00	
Ciência e Tecnologia	0,00	0,00	0,00	0,00	0,00	0,00	0,00	0,00	0,00	0,00	0,00

ICP Brasil
Diário Oficial Assinado Eletronicamente com Certificado Padrão ICP-Brasil e Protocolado com Carimbo de Tempo SCT de acordo com a Medida Provisória 2200-2 do Art. 10º de 24.08.01 da ICP-Brasil

O Município de Santa Isabel dá garantia da autenticidade deste documento, desde que visualizado através do site http://santaisabel.sp.gov.br/pmsiportal/ no link Diário Oficial Eletrônico.

siconfi Sistema de Informações Contábeis e Fiscais do Setor Público Brasileiro
TESOURO NACIONAL

Relatório Resumido de Execução Orçamentária
Prefeitura Municipal de Santa Isabel - SP (Poder Executivo)
Orçamentos Fiscal e da Seguridade Social
CNPJ:
Exercício: 2021
Período de referência: 1º bimestre

Função/Subfunção - Intra	Execução da Despesa - Intra										
	DOTAÇÃO INICIAL	DOTAÇÃO ATUALIZADA (a)	DESPESAS EMPENHADAS NO BIMESTRE	DESPESAS EMPENHADAS ATÉ O BIMESTRE (b)	% (b/III b)	SALDO (c) = (a-b)	DESPESAS LIQUIDADAS NO BIMESTRE	DESPESAS LIQUIDADAS ATÉ O BIMESTRE (d)	% (d/III d)	SALDO (e) = (a-d)	INSCRITAS EM RESTOS A PAGAR NÃO PROCESSADOS (f)
Desenvolvimento Científico					0,00	0,00			0,00	0,00	
Desenvolvimento Tecnológico e Engenharia					0,00	0,00			0,00	0,00	
Difusão do Conhecimento Científico e Tecnológico					0,00	0,00			0,00	0,00	
FU19 - Administração Geral					0,00	0,00			0,00	0,00	
FU19 - Demais Subfunções					0,00	0,00			0,00	0,00	
Agricultura	0,00	0,00	0,00	0,00	0,00	0,00	0,00	0,00	0,00	0,00	0,00
Abastecimento					0,00	0,00			0,00	0,00	
Extensão Rural					0,00	0,00			0,00	0,00	
Irrigação					0,00	0,00			0,00	0,00	
Promoção da Produção Agropecuária					0,00	0,00			0,00	0,00	
Defesa Agropecuária					0,00	0,00			0,00	0,00	
FU20 - Administração Geral					0,00	0,00			0,00	0,00	
FU20 - Demais Subfunções					0,00	0,00			0,00	0,00	
Organização Agrária	0,00	0,00	0,00	0,00	0,00	0,00	0,00	0,00	0,00	0,00	0,00
Reforma Agrária					0,00	0,00			0,00	0,00	
Colonização					0,00	0,00			0,00	0,00	
FU21 - Administração Geral					0,00	0,00			0,00	0,00	
FU21 - Demais Subfunções					0,00	0,00			0,00	0,00	
Indústria	0,00	0,00	0,00	0,00	0,00	0,00	0,00	0,00	0,00	0,00	0,00
Promoção Industrial					0,00	0,00			0,00	0,00	
Produção Industrial					0,00	0,00			0,00	0,00	
Mineração					0,00	0,00			0,00	0,00	
Propriedade Industrial					0,00	0,00			0,00	0,00	
Normalização e Qualidade					0,00	0,00			0,00	0,00	
FU22 - Administração Geral					0,00	0,00			0,00	0,00	
FU22 - Demais Subfunções					0,00	0,00			0,00	0,00	
Comércio e Serviços	0,00	0,00	0,00	0,00	0,00	0,00	0,00	0,00	0,00	0,00	0,00
Promoção Comercial					0,00	0,00			0,00	0,00	
Comercialização					0,00	0,00			0,00	0,00	
Comércio Exterior					0,00	0,00			0,00	0,00	
Serviços Financeiros					0,00	0,00			0,00	0,00	
Turismo					0,00	0,00			0,00	0,00	
FU23 - Administração Geral					0,00	0,00			0,00	0,00	
FU23 - Demais Subfunções					0,00	0,00			0,00	0,00	
Comunicações	0,00	0,00	0,00	0,00	0,00	0,00	0,00	0,00	0,00	0,00	0,00
Comunicações Postais					0,00	0,00			0,00	0,00	
Telecomunicações					0,00	0,00			0,00	0,00	
FU24 - Administração Geral					0,00	0,00			0,00	0,00	
FU24 - Demais Subfunções					0,00	0,00			0,00	0,00	
Energia	0,00	0,00	0,00	0,00	0,00	0,00	0,00	0,00	0,00	0,00	0,00
Conservação de Energia					0,00	0,00			0,00	0,00	
Energia Elétrica					0,00	0,00			0,00	0,00	
Combustíveis Minerais					0,00	0,00			0,00	0,00	
Biocombustíveis					0,00	0,00			0,00	0,00	
FU25 - Administração Geral					0,00	0,00			0,00	0,00	
FU25 - Demais Subfunções					0,00	0,00			0,00	0,00	
Transporte	0,00	0,00	0,00	0,00	0,00	0,00	0,00	0,00	0,00	0,00	0,00
Transporte Aéreo					0,00	0,00			0,00	0,00	
Transporte Rodoviário					0,00	0,00			0,00	0,00	
Transporte Ferroviário					0,00	0,00			0,00	0,00	
Transporte Hidroviário					0,00	0,00			0,00	0,00	
Transportes Especiais					0,00	0,00			0,00	0,00	
FU26 - Administração Geral					0,00	0,00			0,00	0,00	
FU26 - Demais Subfunções					0,00	0,00			0,00	0,00	
Desporto e Lazer	0,00	0,00	0,00	0,00	0,00	0,00	0,00	0,00	0,00	0,00	0,00

ICP Brasil
Diário Oficial Assinado Eletronicamente com Certificado Padrão ICP-Brasil e Protocolado com Carimbo de Tempo SCT de acordo com a Medida Provisória 2200-2 do Art. 10º de 24.08.01 da ICP-Brasil

O Município de Santa Isabel dá garantia da autenticidade deste documento, desde que visualizado através do site http://santaisabel.sp.gov.br/pmsiportal/ no link Diário Oficial Eletrônico.

siconfi Sistema de Informações Contábeis e Fiscais do Setor Público Brasileiro
TESOURO NACIONAL

Relatório Resumido de Execução Orçamentária
Prefeitura Municipal de Santa Isabel - SP (Poder Executivo)
Orçamentos Fiscal e da Seguridade Social
CNPJ:
Exercício: 2021
Período de referência: 1º bimestre

Função/Subfunção - Intra	Execução da Despesa - Intra										
	DOTAÇÃO INICIAL	DOTAÇÃO ATUALIZADA (a)	DESPESAS EMPENHADAS NO BIMESTRE	DESPESAS EMPENHADAS ATÉ O BIMESTRE (b)	% (b/III b)	SALDO (c) = (a-b)	DESPESAS LIQUIDADAS NO BIMESTRE	DESPESAS LIQUIDADAS ATÉ O BIMESTRE (d)	% (d/III d)	SALDO (e) = (a-d)	INSCRITAS EM RESTOS A PAGAR NÃO PROCESSADOS (f)
Desporto de Rendimento					0,00	0,00			0,00	0,00	
Desporto Comunitário					0,00	0,00			0,00	0,00	
Lazer					0,00	0,00			0,00	0,00	
FU27 - Administração Geral					0,00	0,00			0,00	0,00	
FU27 - Demais Subfunções					0,00	0,00			0,00	0,00	
Encargos Especiais	0,00	0,00	0,00	0,00	0,00	0,00	0,00	0,00	0,00	0,00	0,00
Refinanciamento da Dívida Interna					0,00	0,00			0,00	0,00	
Refinanciamento da Dívida Externa					0,00	0,00			0,00	0,00	
Serviço da Dívida Interna					0,00	0,00			0,00	0,00	
Serviço da Dívida Externa					0,00	0,00			0,00	0,00	
Transferências					0,00	0,00			0,00	0,00	
Outros Encargos Especiais					0,00	0,00			0,00	0,00	
Transferências para a Educação Básica					0,00	0,00			0,00	0,00	
FU28 - Demais Subfunções					0,00	0,00			0,00	0,00	
Reserva de Contingência											

ICP Brasil
Diário Oficial Assinado Eletronicamente com Certificado Padrão ICP-Brasil e Protocolado com Carimbo de Tempo SCT de acordo com a Medida Provisória 2200-2 do Art. 10º de 24.08.01 da ICP-Brasil
O Município de Santa Isabel dá garantia da autenticidade deste documento, desde que visualizado através do site http://santaisabel.sp.gov.br/pmsiportal/ no link Diário Oficial Eletrônico.

siconfi Sistema de Informações Contábeis e Fiscais do Setor Público Brasileiro TesouroNacional	**Relatório Resumido de Execução Orçamentária**
	Prefeitura Municipal de Santa Isabel - SP (Poder Executivo)
	Orçamentos Fiscal e da Seguridade Social
	CNPJ:
	Exercício: 2021
	Período de referência: 1º bimestre

RREO-Anexo 02 | Tabela 2.0 - Demonstrativo da Execução das Despesas por Função/Subfunção

Notas Explicativas	Valores
	28/02/2021
Notas Explicativas	-
Notas Explicativas	

ICP Brasil
Diário Oficial Assinado Eletronicamente com Certificado Padrão ICP-Brasil e Protocolado com Carimbo de Tempo SCT de acordo com a Medida Provisória 2200-2 do Art. 10º de 24.08.01 da ICP-Brasil

O Município de Santa Isabel dá garantia da autenticidade deste documento, desde que visualizado através do site http://santaisabel.sp.gov.br/pmsiportal/ no link Diário Oficial Eletrônico.

siconfi Sistema de Informações Contábeis e Fiscais do Setor Público Brasileiro
TesouroNacional

Relatório Resumido de Execução Orçamentária
Prefeitura Municipal de Santa Isabel - SP (Poder Executivo)
Orçamentos Fiscal e da Seguridade Social
CNPJ:
Exercício: 2021
Período de referência: 1º bimestre

RREO-Anexo 03 | Tabela 3.2 - Demonstrativo da Receita Corrente Líquida - Municípios

Especificação	Evolução da Receita Corrente Líquida													
	EVOLUÇÃO DA RECEITA REALIZADA NOS ÚLTIMOS 12 MESES												TOTAL (ÚLTIMOS 12 MESES)	PREVISÃO ATUALIZADA 2021
	<MR-11>	<MR-10>	<MR-9>	<MR-8>	<MR-7>	<MR-6>	<MR-5>	<MR-4>	<MR-3>	<MR-2>	<MR-1>	<MR>		
Especificação	-	-	-	-	-	-	-	-	-	-	-	-	-	-
RECEITAS CORRENTES (I)	17.902.098,64	11.157.358,79	13.131.268,29	15.059.451,64	15.964.205,47	16.018.144,90	14.487.365,06	13.655.778,42	13.172.828,59	17.306.951,54	16.419.865,71	13.402.603,36	177.677.920,41	182.295.166,41
Impostos, Taxas e Contribuições de Melhoria	6.631.184,74	1.648.775,35	1.492.741,22	1.820.292,58	2.457.688,58	2.028.584,72	2.242.783,64	2.314.182,16	2.145.083,62	2.935.034,71	1.789.421,91	1.938.696,59	29.444.469,82	35.895.200,00
IPTU	5.215.514,40	616.589,84	569.731,11	678.896,99	877.875,65	724.097,22	810.627,90	914.583,01	772.062,74	933.169,18	277.972,49	679.831,81	13.070.952,34	18.681.200,00
ISS	759.515,90	637.099,20	609.357,85	620.679,96	707.083,00	789.760,91	802.133,34	805.780,06	780.442,41	842.025,66	838.570,15	821.851,28	9.014.299,72	8.968.000,00
ITBI	73.813,40	34.653,91	16.950,83	152.855,56	111.919,33	127.744,30	222.669,34	157.832,06	200.894,61	166.035,03	221.822,15	171.373,79	1.658.564,31	1.097.000,00
IRRF	325.810,30	277.831,47	240.190,46	260.953,36	365.108,18	274.912,78	279.247,11	287.632,80	284.920,31	830.011,09	404.456,11	164.461,35	3.995.535,32	4.064.000,00
Outros Impostos, Taxas e Contribuições de Melhoria	256.530,74	82.600,93	56.510,97	106.906,71	395.702,42	112.069,51	128.105,95	148.354,23	106.763,55	163.793,75	46.601,01	101.178,36	1.705.118,13	3.085.000,00
Contribuições	251.543,22	1.255,35	238.694,18	513.358,68	256.822,69	283.190,66	288.608,11	291.342,24	277.115,45	264.265,99	295.872,00	264.529,14	3.226.597,71	3.219.000,00
Receita Patrimonial	2.191,45	1.295,57	1.286,76	120.657,41	583,09	5.158,86	977,19	352,02	94.028,77	18.394,78	220,48	866,85	246.013,23	266.200,00
Rendimentos de Aplicação Financeira	2.191,45	1.295,57	1.286,76	120.657,41	583,09	5.158,86	977,19	352,02	94.028,77	18.394,78	220,48	866,85	246.013,23	266.200,00
Outras Receitas Patrimoniais	0,00	0,00	0,00	0,00	0,00	0,00	0,00	0,00	0,00	0,00	0,00	0,00	0,00	0,00
Receita Agropecuária													0,00	
Receita Industrial													0,00	
Receita de Serviços	3.656,32	3.000,08	2.785,22	4.105,40	3.118,01	3.111,79	4.412,82	3.488,26	4.251,71	4.970,40	2.872,61	3.785,71	43.558,33	45.000,00
Transferências Correntes	10.740.202,90	9.354.155,78	10.996.875,55	12.403.079,36	13.058.870,54	13.507.913,32	11.725.749,95	10.816.118,29	10.403.542,21	13.839.845,54	13.608.513,08	10.881.735,29	141.336.601,81	139.758.966,41
Cota-Parte do FPM	2.254.306,21	2.209.719,13	2.308.656,24	1.879.370,02	3.239.841,69	2.058.025,51	1.657.757,68	2.230.672,68	2.956.587,70	4.408.500,60	3.210.602,46	4.208.285,79	32.622.325,71	35.060.000,00
Cota-Parte do ICMS	3.063.586,25	2.069.483,68	2.034.244,37	2.481.806,99	2.200.024,31	2.638.087,31	3.082.790,76	2.984.028,17	2.755.923,57	3.954.891,26	2.877.063,37	1.860.324,96	32.002.255,00	35.500.000,00
Cota-Parte do IPVA	710.139,98	113.061,62	135.884,79	251.655,96	269.551,61	383.662,83	312.294,43	265.962,00	230.186,55	289.841,55	1.978.841,84	894.965,75	5.836.048,91	7.931.000,00
Cota-Parte do ITR	2.610,56	583,85	294,78	936,11	3.007,37	696,18	9.017,93	47.283,30	5.348,50	2.840,76	1.853,01	316,32	74.788,67	160.000,00
Transferências da LC nº 87/1996													0,00	
Transferências da LC nº 61/1989	18.433,48	16.812,59	14.095,52	14.718,89	16.153,58	17.525,34	23.624,51	26.007,96	8.437,48	48.474,74	25.768,28	21.105,86	251.158,23	219.000,00
Transferências do FUNDEB	2.710.904,86	1.670.858,21	1.670.372,04	2.019.523,35	1.802.839,01	2.120.720,44	2.468.106,21	2.405.856,61	2.290.431,60	3.215.799,06	3.584.694,70	2.158.897,42	28.119.003,51	30.015.000,00
Outras Transferências Correntes	1.980.221,56	3.273.636,70	4.833.327,81	5.755.068,04	5.527.452,97	6.289.195,71	4.172.158,43	2.856.307,57	2.156.626,81	1.919.497,57	1.929.689,42	1.737.839,19	42.431.021,78	30.873.966,41
Outras Receitas Correntes	273.320,01	148.876,66	398.885,36	197.958,21	187.122,56	190.185,55	224.833,35	230.295,45	248.806,83	244.440,12	722.965,63	312.989,78	3.380.679,51	3.110.800,00
DEDUÇÕES (II)	1.211.285,36	883.187,56	899.890,50	926.952,96	884.468,79	1.021.036,40	1.018.352,44	1.112.046,16	1.192.552,15	1.488.145,76	1.620.081,18	1.398.255,09	13.656.254,35	15.282.000,00
Contrib. do Servidor para o Plano de Previdência	1.470,01	1.255,35	1.255,35	1.255,35	1.255,35	1.255,35	1.255,35	1.255,35	1.255,35	9.179,83	1.255,35	1.255,35	23.203,34	20.000,00
Compensações Financ. entre Regimes Previdência													0,00	
Dedução de Receita para Formação do FUNDEB	1.209.815,35	881.932,21	898.635,15	925.697,61	883.213,44	1.019.781,05	1.017.097,09	1.110.790,81	1.191.296,80	1.478.965,93	1.618.825,83	1.396.999,74	13.633.051,01	15.262.000,00
RECEITA CORRENTE LÍQUIDA (III) = (I - II)	16.690.813,28	10.274.171,23	12.231.377,79	14.132.498,68	15.079.736,68	14.997.108,50	13.469.012,62	12.543.732,26	11.980.276,44	15.818.805,78	14.799.784,53	12.004.348,27	164.021.666,06	167.013.166,41
(-) Transferências obrigatórias da União relativas às emendas individuais (art. 166-A, § 1º, da CF) (IV)	0,00	0,00	0,00	0,00	1.200.000,00	0,00	0,00	0,00	21,05	0,00	0,00	0,00	1.200.021,05	0,00
RECEITA CORRENTE LÍQUIDA AJUSTADA PARA CÁLCULO DOS LIMITES DE ENDIVIDAMENTO (V) = (III - IV)	16.690.813,28	10.274.171,23	12.231.377,79	14.132.498,68	13.879.736,68	14.997.108,50	13.469.012,62	12.543.732,26	11.980.255,39	15.818.805,78	14.799.784,53	12.004.348,27	162.821.645,01	167.013.166,41
(-) Transferências obrigatórias da União relativas às emendas de bancada (art. 166, § 16, da CF) (VI)													0,00	
RECEITA CORRENTE LÍQUIDA AJUSTADA PARA CÁLCULO DOS LIMITES DA DESPESA COM PESSOAL (VII) = (V - VI)	16.690.813,28	10.274.171,23	12.231.377,79	14.132.498,68	13.879.736,68	14.997.108,50	13.469.012,62	12.543.732,26	11.980.255,39	15.818.805,78	14.799.784,53	12.004.348,27	162.821.645,01	167.013.166,41

ICP Brasil

Diário Oficial Assinado Eletronicamente com Certificado Padrão ICP-Brasil e Protocolado com Carimbo de Tempo SCT de acordo com a Medida Provisória 2200-2 do Art. 10º de 24.08.01 da ICP-Brasil

O Município de Santa Isabel dá garantia da autenticidade deste documento, desde que visualizado através do site http://santaisabel.sp.gov.br/pmsiportal/ no link Diário Oficial Eletrônico.

siconfi Sistema de Informações Contábeis e Fiscais do Setor Público Brasileiro — TesouroNacional	**Relatório Resumido de Execução Orçamentária**
	Prefeitura Municipal de Santa Isabel - SP (Poder Executivo)
	Orçamentos Fiscal e da Seguridade Social
	CNPJ:
	Exercício: 2021
	Período de referência: 1º bimestre

RREO-Anexo 03 | Tabela 3.2 - Demonstrativo da Receita Corrente Líquida - Municípios

Notas Explicativas	Valores
	28/02/2021
Notas Explicativas	-
Notas Explicativas	

RREO-Anexo 04 | Tabela 4 - Demonstrativo das Receitas e Despesas Previdenciárias do RPPS

Receitas Previdenciárias - RPPS - Fundo em Capitalização (Plano Previdenciário)	Execução da Receita	
	PREVISÃO ATUALIZADA (a)	RECEITAS REALIZADAS ATÉ O BIMESTRE (b)
Receitas	-	-
RECEITAS CORRENTES (I)	0,00	0,00
Receita de Contribuições dos Segurados	0,00	0,00
Ativo		
Inativo		
Pensionista		
Receita de Contribuições Patronais	0,00	0,00
Ativo		
Inativo		
Pensionista		
Receita Patrimonial	0,00	0,00
Receitas Imobiliárias		
Receitas de Valores Mobiliários		
Outras Receitas Patrimoniais		
Receita de Serviços		
Outras Receitas Correntes	0,00	0,00
Compensação Financeira entre os Regimes		
Receita de Aportes Periódicos para Amortização de Déficit Atuarial do RPPS (II)		
Demais Receitas Correntes		
RECEITAS DE CAPITAL (III)	0,00	0,00
Alienação de Bens, Direitos e Ativos		
Amortização de Empréstimos		
Outras Receitas de Capital		
TOTAL DAS RECEITAS DO FUNDO EM CAPITALIZAÇÃO (IV) = (I + III - II)	0,00	0,00

ICP Brasil
Diário Oficial Assinado Eletronicamente com Certificado Padrão ICP-Brasil e Protocolado com Carimbo de Tempo SCT de acordo com a Medida Provisória 2200-2 do Art. 10º de 24.08.01 da ICP-Brasil

O Município de Santa Isabel dá garantia da autenticidade deste documento, desde que visualizado através do site http://santaisabel.sp.gov.br/pmsiportal/ no link Diário Oficial Eletrônico.

siconfi Sistema de Informações Contábeis e Fiscais do Setor Público Brasileiro — TesouroNacional	**Relatório Resumido de Execução Orçamentária**
	Prefeitura Municipal de Santa Isabel - SP (Poder Executivo)
	Orçamentos Fiscal e da Seguridade Social
	CNPJ:
	Exercício: 2021
	Período de referência: 1º bimestre

RREO-Anexo 04 | Tabela 4 - Demonstrativo das Receitas e Despesas Previdenciárias do RPPS

Despesas Previdenciárias - RPPS - Fundo em Capitalização (Plano Previdenciário)	Execução da Despesa				
	DOTAÇÃO ATUALIZADA (c)	DESPESAS EMPENHADAS ATÉ O BIMESTRE (d)	DESPESAS LIQUIDADAS ATÉ O BIMESTRE (e)	DESPESAS PAGAS ATÉ O BIMESTRE (f)	INSCRITAS EM RESTOS A PAGAR NÃO PROCESSADOS NO EXERCÍCIO (g)
Despesas	-	-	-	-	-
Benefícios	0,00	0,00	0,00	0,00	0,00
Aposentadorias					
Pensões por Morte					
Outras Despesas Previdenciárias	0,00	0,00	0,00	0,00	0,00
Compensação Financeira entre os Regimes					
Demais Despesas Previdenciárias					
TOTAL DAS DESPESAS DO FUNDO EM CAPITALIZAÇÃO (V)	0,00	0,00	0,00	0,00	0,00
RESULTADO PREVIDENCIÁRIO - FUNDO EM CAPITALIZAÇÃO (VI) = (IV – V)	0,00	0,00	0,00	0,00	

ICP Brasil
Diário Oficial Assinado Eletronicamente com Certificado Padrão ICP-Brasil e Protocolado com Carimbo de Tempo SCT de acordo com a Medida Provisória 2200-2 do Art. 10º de 24.08.01 da ICP-Brasil
O Município de Santa Isabel dá garantia da autenticidade deste documento, desde que visualizado através do site http://santaisabel.sp.gov.br/pmsiportal/ no link Diário Oficial Eletrônico.

siconfi Sistema de Informações Contábeis e Fiscais do Setor Público Brasileiro — TesouroNacional	**Relatório Resumido de Execução Orçamentária**
	Prefeitura Municipal de Santa Isabel - SP (Poder Executivo)
	Orçamentos Fiscal e da Seguridade Social
	CNPJ:
	Exercício: 2021
	Período de referência: 1º bimestre

RREO-Anexo 04 | Tabela 4 - Demonstrativo das Receitas e Despesas Previdenciárias do RPPS

Recursos RPPS Arrecadados em Exercícios Anteriores	Previsão Orçamentária
	PREVISÃO ORÇAMENTÁRIA
Recursos RPPS Arrecadados em Exercícios Anteriores	-
VALOR	

RREO-Anexo 04 | Tabela 4 - Demonstrativo das Receitas e Despesas Previdenciárias do RPPS

Reserva Orçamentária do RPPS	Previsão Orçamentária
	PREVISÃO ORÇAMENTÁRIA
Reserva Orçamentária do RPPS	-
VALOR	

RREO-Anexo 04 | Tabela 4 - Demonstrativo das Receitas e Despesas Previdenciárias do RPPS

Aportes de Recursos para o Fundo em Capitalização do RPPS	Aportes de Recursos
	APORTES REALIZADOS
Aportes de Recursos para o Fundo em Capitalização do RPPS	-
Plano de Amortização - Contribuição Patronal Suplementar	
Plano de Amortização - Aporte Periódico de Valores Predefinidos	
Outros Aportes para o RPPS	
Recursos para Cobertura de Déficit Financeiro	

RREO-Anexo 04 | Tabela 4 - Demonstrativo das Receitas e Despesas Previdenciárias do RPPS

Bens e Direitos do RPPS	Período de Referência
	SALDO ATUAL
Bens e Direitos do RPPS	-
Caixa e Equivalentes de Caixa	
Investimentos e Aplicações	
Outros Bens e Direitos	

RREO-Anexo 04 | Tabela 4 - Demonstrativo das Receitas e Despesas Previdenciárias do RPPS

Receitas Previdenciárias - RPPS - Fundo em Repartição (Plano Financeiro)	Execução da Receita	
	PREVISÃO ATUALIZADA (a)	RECEITAS REALIZADAS ATÉ O BIMESTRE (b)
Receitas	-	-
RECEITAS CORRENTES (VII)	0,00	0,00
Receita de Contribuições dos Segurados	0,00	0,00
Ativo		
Inativo		
Pensionista		
Receita de Contribuições Patronais	0,00	0,00
Ativo		
Inativo		
Pensionista		
Receita Patrimonial	0,00	0,00
Receitas Imobiliárias		
Receitas de Valores Mobiliários		
Outras Receitas Patrimoniais		
Receita de Serviços		
Outras Receitas Correntes	0,00	0,00
Compensação Previdenciária entre os Regimes		
Demais Receitas Correntes		
RECEITAS DE CAPITAL (VIII)	0,00	0,00
Alienação de Bens, Direitos e Ativos		
Amortização de Empréstimos		
Outras Receitas de Capital		
TOTAL DAS RECEITAS DO FUNDO EM REPARTIÇÃO (IX) = (VII + VIII)	0,00	0,00

ICP Brasil
Diário Oficial Assinado Eletronicamente com Certificado Padrão ICP-Brasil e Protocolado com Carimbo de Tempo SCT de acordo com a Medida Provisória 2200-2 do Art. 10º de 24.08.01 da ICP-Brasil

O Município de Santa Isabel dá garantia da autenticidade deste documento, desde que visualizado através do site http://santaisabel.sp.gov.br/pmsiportal/ no link Diário Oficial Eletrônico.

siconfi Sistema de Informações Contábeis e Fiscais do Setor Público Brasileiro — TesouroNacional	**Relatório Resumido de Execução Orçamentária**
	Prefeitura Municipal de Santa Isabel - SP (Poder Executivo)
	Orçamentos Fiscal e da Seguridade Social
	CNPJ:
	Exercício: 2021
	Período de referência: 1º bimestre

RREO-Anexo 04 | Tabela 4 - Demonstrativo das Receitas e Despesas Previdenciárias do RPPS

Despesas Previdenciárias - RPPS - Fundo em Repartição (Plano Financeiro)	Execução da Despesa				
	DOTAÇÃO ATUALIZADA (c)	DESPESAS EMPENHADAS ATÉ O BIMESTRE (d)	DESPESAS LIQUIDADAS ATÉ O BIMESTRE (e)	DESPESAS PAGAS ATÉ O BIMESTRE (f)	INSCRITAS EM RESTOS A PAGAR NÃO PROCESSADOS NO EXERCÍCIO (g)
Despesas	-	-	-	-	-
Benefícios	0,00	0,00	0,00	0,00	0,00
Aposentadorias					
Pensões por Morte					
Outras Despesas Previdenciárias	0,00	0,00	0,00	0,00	0,00
Compensação Previdenciária entre os Regimes					
Demais Despesas Previdenciárias					
TOTAL DAS DESPESAS DO FUNDO EM REPARTIÇÃO (X)	0,00	0,00	0,00	0,00	0,00
RESULTADO PREVIDENCIÁRIO - FUNDO EM REPARTIÇÃO (XI) = (IX – X)	0,00	0,00	0,00	0,00	

ICP Brasil
Diário Oficial Assinado Eletronicamente com Certificado Padrão ICP-Brasil e Protocolado com Carimbo de Tempo SCT de acordo com a Medida Provisória 2200-2 do Art. 10º de 24.08.01 da ICP-Brasil
O Município de Santa Isabel dá garantia da autenticidade deste documento, desde que visualizado através do site http://santaisabel.sp.gov.br/pmsiportal/ no link Diário Oficial Eletrônico.

siconfi Sistema de Informações Contábeis e Fiscais do Setor Público Brasileiro TesouroNacional	**Relatório Resumido de Execução Orçamentária**
	Prefeitura Municipal de Santa Isabel - SP (Poder Executivo)
	Orçamentos Fiscal e da Seguridade Social
	CNPJ:
	Exercício: 2021
	Período de referência: 1º bimestre

RREO-Anexo 04 | Tabela 4 - Demonstrativo das Receitas e Despesas Previdenciárias do RPPS

Aportes de Recursos para o Fundo em Repartição do RPPS	Aportes de Recursos
	APORTES REALIZADOS
Aportes de Recursos para o Fundo em Repartição do RPPS	-
Recursos para Cobertura de Insuficiências Financeiras	
Recursos para Formação de Reserva	

RREO-Anexo 04 | Tabela 4 - Demonstrativo das Receitas e Despesas Previdenciárias do RPPS

Receitas da Administração - RPPS	Execução da Receita	
	PREVISÃO ATUALIZADA (a)	RECEITAS REALIZADAS ATÉ O BIMESTRE (b)
Receitas da Administração - RPPS	-	-
RECEITAS CORRENTES		
TOTAL DAS RECEITAS DA ADMINISTRAÇÃO RPPS - (XII)	0,00	0,00

ICP Brasil
Diário Oficial Assinado Eletronicamente com Certificado Padrão ICP-Brasil e Protocolado com Carimbo de Tempo SCT de acordo com a Medida Provisória 2200-2 do Art. 10º de 24.08.01 da ICP-Brasil

O Município de Santa Isabel dá garantia da autenticidade deste documento, desde que visualizado através do site http://santaisabel.sp.gov.br/pmsiportal/ no link Diário Oficial Eletrônico.

siconfi Sistema de Informações Contábeis e Fiscais do Setor Público Brasileiro — TesouroNacional	**Relatório Resumido de Execução Orçamentária**
	Prefeitura Municipal de Santa Isabel - SP (Poder Executivo)
	Orçamentos Fiscal e da Seguridade Social
	CNPJ:
	Exercício: 2021
	Período de referência: 1º bimestre

RREO-Anexo 04 | Tabela 4 - Demonstrativo das Receitas e Despesas Previdenciárias do RPPS

Despesas da Administração - RPPS	Execução da Despesa				
	DOTAÇÃO ATUALIZADA (c)	DESPESAS EMPENHADAS ATÉ O BIMESTRE (d)	DESPESAS LIQUIDADAS ATÉ O BIMESTRE (e)	DESPESAS PAGAS ATÉ O BIMESTRE (f)	INSCRITAS EM RESTOS A PAGAR NÃO PROCESSADOS NO EXERCÍCIO (g)
Despesas da Administração - RPPS	-	-	-	-	-
DESPESAS CORRENTES (XIII)	0,00	0,00	0,00	0,00	0,00
Pessoal e Encargos Sociais					
Demais Despesas Correntes					
DESPESAS DE CAPITAL (XIV)					
TOTAL DAS DESPESAS DA ADMINISTRAÇÃO RPPS (XV) = (XIII + XIV)	0,00	0,00	0,00	0,00	0,00
RESULTADO DA ADMINISTRAÇÃO RPPS (XVI) = (XII – XV)	0,00	0,00	0,00	0,00	

ICP Brasil

Diário Oficial Assinado Eletronicamente com Certificado Padrão ICP-Brasil e Protocolado com Carimbo de Tempo SCT de acordo com a Medida Provisória 2200-2 do Art. 10º de 24.08.01 da ICP-Brasil

O Município de Santa Isabel dá garantia da autenticidade deste documento, desde que visualizado através do site http://santaisabel.sp.gov.br/pmsiportal/ no link Diário Oficial Eletrônico.

siconfi Sistema de Informações Contábeis e Fiscais do Setor Público Brasileiro TesouroNacional	**Relatório Resumido de Execução Orçamentária**
	Prefeitura Municipal de Santa Isabel - SP (Poder Executivo)
	Orçamentos Fiscal e da Seguridade Social
	CNPJ:
	Exercício: 2021
	Período de referência: 1º bimestre

RREO-Anexo 04 | Tabela 4 - Demonstrativo das Receitas e Despesas Previdenciárias do RPPS

Receitas Previdenciárias (Benefícios Mantidos Pelo Tesouro)	Execução da Receita	
	PREVISÃO ATUALIZADA (a)	RECEITAS REALIZADAS ATÉ O BIMESTRE (b)
Receitas Previdenciárias (Benefícios Mantidos Pelo Tesouro)	-	-
Contribuições dos Servidores		
Demais Receitas Previdenciárias		
TOTAL DAS RECEITAS (BENEFÍCIOS MANTIDOS PELO TESOURO) (XVII)	0,00	0,00

ICP Brasil
Diário Oficial Assinado Eletronicamente com Certificado Padrão ICP-Brasil e Protocolado com Carimbo de Tempo SCT de acordo com a Medida Provisória 2200-2 do Art. 10º de 24.08.01 da ICP-Brasil

O Município de Santa Isabel dá garantia da autenticidade deste documento, desde que visualizado através do site http://santaisabel.sp.gov.br/pmsiportal/ no link Diário Oficial Eletrônico.

siconfi Sistema de Informações Contábeis e Fiscais do Setor Público Brasileiro — TesouroNacional	**Relatório Resumido de Execução Orçamentária**
	Prefeitura Municipal de Santa Isabel - SP (Poder Executivo)
	Orçamentos Fiscal e da Seguridade Social
	CNPJ:
	Exercício: 2021
	Período de referência: 1º bimestre

RREO-Anexo 04 | Tabela 4 - Demonstrativo das Receitas e Despesas Previdenciárias do RPPS

Despesas Previdenciárias (Benefícios Mantidos Pelo Tesouro)	Execução da Despesa				
	DOTAÇÃO ATUALIZADA (c)	DESPESAS EMPENHADAS ATÉ O BIMESTRE (d)	DESPESAS LIQUIDADAS ATÉ O BIMESTRE (e)	DESPESAS PAGAS ATÉ O BIMESTRE (f)	INSCRITAS EM RESTOS A PAGAR NÃO PROCESSADOS NO EXERCÍCIO (g)
Despesas Previdenciárias (Benefícios Mantidos Pelo Tesouro)	-	-	-	-	-
Aposentadorias					
Pensões					
Outras Despesas Previdenciárias					
TOTAL DAS DESPESAS (BENEFÍCIOS MANTIDOS PELO TESOURO) (XVIII)	0,00	0,00	0,00	0,00	0,00
RESULTADO DOS BENEFÍCIOS MANTIDOS PELO TESOURO (XIX) = (XVII - XVIII)	0,00	0,00	0,00	0,00	

ICP Brasil
Diário Oficial Assinado Eletronicamente com Certificado Padrão ICP-Brasil e Protocolado com Carimbo de Tempo SCT de acordo com a Medida Provisória 2200-2 do Art. 10º de 24.08.01 da ICP-Brasil
O Município de Santa Isabel dá garantia da autenticidade deste documento, desde que visualizado através do site http://santaisabel.sp.gov.br/pmsiportal/ no link Diário Oficial Eletrônico.

siconfi Sistema de Informações Contábeis e Fiscais do Setor Público Brasileiro TesouroNacional	**Relatório Resumido de Execução Orçamentária**
	Prefeitura Municipal de Santa Isabel - SP (Poder Executivo)
	Orçamentos Fiscal e da Seguridade Social
	CNPJ:
	Exercício: 2021
	Período de referência: 1º bimestre

RREO-Anexo 04 | Tabela 4 - Demonstrativo das Receitas e Despesas Previdenciárias do RPPS

Notas Explicativas	Valores
	28/02/2021
Notas Explicativas	-
Notas Explicativas	

RREO-Anexo 06 | Tabela 6.3 - Demonstrativo dos Resultados Primário e Nominal - Municípios

Cálculo Acima da Linha - Receitas Primárias	Receita Orçamentária	
	PREVISÃO ATUALIZADA	Até o Bimestre / 2021
		RECEITAS REALIZADAS (a)
Cálculo Acima da Linha - Receitas Primárias	-	-
RECEITAS CORRENTES (I)	167.033.166,41	26.806.643,50
Impostos, Taxas e Contribuições de Melhoria	35.895.200,00	3.728.118,50
IPTU	18.681.200,00	957.804,30
ISS	8.968.000,00	1.660.421,43
ITBI	1.097.000,00	393.195,94
IRRF	4.064.000,00	568.917,46
Outros Impostos, Taxas e Contribuições de Melhoria	3.085.000,00	147.779,37
Contribuições	3.219.000,00	560.401,14
Receita Patrimonial	266.200,00	1.087,33
Aplicações Financeiras (II)	266.200,00	1.087,33
Outras Receitas Patrimoniais	0,00	0,00
Transferências Correntes	124.496.966,41	21.474.422,80
Cota-Parte do FPM	28.560.000,00	5.935.110,65
Cota-Parte do ICMS	28.400.000,00	3.789.910,71
Cota-Parte do IPVA	6.344.800,00	2.299.045,91
Cota-Parte do ITR	128.000,00	1.735,49
Transferências da LC 87/1996		
Transferências da LC nº 61/1989	175.200,00	37.499,31
Transferências do FUNDEB	30.015.000,00	5.743.592,12
Outras Transferências Correntes	30.873.966,41	3.667.528,61
Demais Receitas Correntes	3.155.800,00	1.042.613,73
Outras Receitas Financeiras (III)		
Receitas Correntes Restantes	3.155.800,00	1.042.613,73
RECEITAS PRIMÁRIAS CORRENTES (IV) = (I - II - III)	166.766.966,41	26.805.556,17
RECEITAS DE CAPITAL (V)	5.329.781,59	384.543,41
Operações de Crédito (VI)		
Amortização de Empréstimos (VII)		
Alienação de Bens	3.000,00	0,00
Receitas de Alienação de Investimentos Temporários (VIII)		
Receitas de Alienação de Investimentos Permanentes (IX)		
Outras Alienações de Bens	3.000,00	0,00
Transferências de Capital	5.326.781,59	384.543,41
Convênios	5.326.781,59	92.123,41
Outras Transferências de Capital	0,00	292.420,00
Outras Receitas de Capital	0,00	0,00
Outras Receitas de Capital Não Primárias (X)		
Outras Receitas de Capital Primárias		
RECEITAS PRIMÁRIAS DE CAPITAL (XI) = (V - VI - VII - VIII - IX - X)	5.329.781,59	384.543,41
RECEITA PRIMÁRIA TOTAL (XII) = (IV + XI)	172.096.748,00	27.190.099,58

ICP Brasil
Diário Oficial Assinado Eletronicamente com Certificado Padrão ICP-Brasil e Protocolado com Carimbo de Tempo SCT de acordo com a Medida Provisória 2200-2 do Art. 10º de 24.08.01 da ICP-Brasil
O Município de Santa Isabel dá garantia da autenticidade deste documento, desde que visualizado através do site http://santaisabel.sp.gov.br/pmsiportal/ no link Diário Oficial Eletrônico.

siconfi Sistema de Informações Contábeis e Fiscais do Setor Público Brasileiro — TesouroNacional	**Relatório Resumido de Execução Orçamentária**
	Prefeitura Municipal de Santa Isabel - SP (Poder Executivo)
	Orçamentos Fiscal e da Seguridade Social
	CNPJ:
	Exercício: 2021
	Período de referência: 1º bimestre

RREO-Anexo 06 | Tabela 6.3 - Demonstrativo dos Resultados Primário e Nominal - Municípios

Cálculo Acima da Linha - Despesas Primárias	Despesa Orçamentária						
		Até o Bimestre / 2021					
	DOTAÇÃO ATUALIZADA	DESPESAS EMPENHADAS	DESPESAS LIQUIDADAS	DESPESAS PAGAS (a)	RESTOS A PAGAR PROCESSADOS PAGOS (b)	RESTOS A PAGAR NÃO PROCESSADOS	
						LIQUIDADOS	PAGOS (c)
Cálculo Acima da Linha - Despesas Primárias	-	-	-	-	-	-	-
DESPESAS CORRENTES (XIII)	160.865.618,00	126.568.385,93	20.976.164,17	18.006.718,95	2.725.479,19	1.501.554,51	1.475.545,67
Pessoal e Encargos Sociais	85.965.790,00	84.813.903,95	12.925.008,83	11.919.805,04	1.390.928,91	30.740,93	30.740,93
Juros e Encargos da Dívida (XIV)	140.000,00	0,00	0,00	0,00	0,00	0,00	0,00
Outras Despesas Correntes	74.759.828,00	41.754.481,98	8.051.155,34	6.086.913,91	1.334.550,28	1.470.813,58	1.444.804,74
DESPESAS PRIMÁRIAS CORRENTES (XV) = (XIII - XIV)	160.725.618,00	126.568.385,93	20.976.164,17	18.006.718,95	2.725.479,19	1.501.554,51	1.475.545,67
DESPESAS DE CAPITAL (XVI)	9.678.100,00	65.893,80	11.187,00	11.187,00	258.888,44	278.380,34	265.252,94
Investimentos	9.674.100,00	65.893,80	11.187,00	11.187,00	258.888,44	278.380,34	265.252,94
Inversões Financeiras	3.000,00	0,00	0,00	0,00	0,00	0,00	0,00
Concessão de Empréstimos e Financiamentos (XVII)							
Aquisição de Título de Capital já Integralizado (XVIII)							
Aquisição de Título de Crédito (XIX)							
Demais Inversões Financeiras	3.000,00	0,00	0,00	0,00	0,00	0,00	0,00
Amortização da Dívida (XX)	1.000,00	0,00	0,00	0,00	0,00	0,00	0,00
DESPESAS PRIMÁRIAS DE CAPITAL (XXI) = (XVI - XVII - XVIII - XIX - XX)	9.677.100,00	65.893,80	11.187,00	11.187,00	258.888,44	278.380,34	265.252,94
RESERVA DE CONTINGÊNCIA (XXII)	1.819.230,00						
DESPESA PRIMÁRIA TOTAL (XXIII) = (XV + XXI + XXII)	172.221.948,00	126.634.279,73	20.987.351,17	18.017.905,95	2.984.367,63	1.779.934,85	1.740.798,61

ICP Brasil
Diário Oficial Assinado Eletronicamente com Certificado Padrão ICP-Brasil e Protocolado com Carimbo de Tempo SCT de acordo com a Medida Provisória 2200-2 do Art. 10º de 24.08.01 da ICP-Brasil
O Município de Santa Isabel dá garantia da autenticidade deste documento, desde que visualizado através do site http://santaisabel.sp.gov.br/pmsiportal/ no link Diário Oficial Eletrônico.

siconfi Sistema de Informações Contábeis e Fiscais do Setor Público Brasileiro — TesouroNacional	**Relatório Resumido de Execução Orçamentária**
	Prefeitura Municipal de Santa Isabel - SP (Poder Executivo)
	Orçamentos Fiscal e da Seguridade Social
	CNPJ:
	Exercício: 2021
	Período de referência: 1º bimestre

RREO-Anexo 06 | Tabela 6.3 - Demonstrativo dos Resultados Primário e Nominal - Municípios

Resultado Primário - Acima da Linha	Até o Bimestre / 2021
	VALOR
Resultado Primário - Acima da Linha	-
RESULTADO PRIMÁRIO - Acima da Linha (XXIV) = (XIIa - (XXIIIa +XXIIIb + XXIIIc))	4.447.027,39

RREO-Anexo 06 | Tabela 6.3 - Demonstrativo dos Resultados Primário e Nominal - Municípios

Meta Fiscal para o Resultado Primário	Meta Fixada na LDO
	VALOR CORRENTE
Meta Fiscal para o Resultado Primário	-
Meta fixada no Anexo de Metas Fiscais da LDO para o exercício de referência	-2.195.960,00

RREO-Anexo 06 | Tabela 6.3 - Demonstrativo dos Resultados Primário e Nominal - Municípios

Juros Nominais	Até o Bimestre 2021
	VALOR
Juros Nominais	-
Juros, Encargos e Variações Monetárias Ativos (XXV)	229.041,41
Juros, Encargos e Variações Monetárias Passivos (XXVI)	

RREO-Anexo 06 | Tabela 6.3 - Demonstrativo dos Resultados Primário e Nominal - Municípios

Resultado Nominal - Acima da Linha	Até o Bimestre / 2021
	VALOR
Resultado Nominal - Acima da Linha	-
RESULTADO NOMINAL - Acima da Linha (XXVII) = XXIV + (XXV - XXVI)	4.676.068,80

RREO-Anexo 06 | Tabela 6.3 - Demonstrativo dos Resultados Primário e Nominal - Municípios

Meta Fiscal para o Resultado Nominal	Meta Fixada na LDO
	VALOR CORRENTE
Meta Fiscal para o Resultado Nominal	-
Meta fixada no Anexo de Metas Fiscais da LDO para o exercício de referência	-7.264.927,00

RREO-Anexo 06 | Tabela 6.3 - Demonstrativo dos Resultados Primário e Nominal - Municípios

Cálculo Abaixo da Linha - Resultado Nominal	Saldo	
	Em 31/12/2020 (a)	Até o Bimestre 2021 (b)
Cálculo Abaixo da Linha - Resultado Nominal	-	-
DÍVIDA CONSOLIDADA (XXVIII)	146.061,79	146.061,79
DEDUÇÕES (XXIX)	16.299.213,23	20.101.760,95
Disponibilidade de Caixa	15.959.639,95	19.760.059,35
Disponibilidade de Caixa Bruta	19.049.080,85	22.873.714,08
(-) Restos a Pagar Processados (XXX)	3.089.440,90	3.113.654,73
Demais Haveres Financeiros	339.573,28	341.701,60
DÍVIDA CONSOLIDADA LÍQUIDA (XXXI) = (XXVIII - XXIX)	-16.153.151,44	-19.955.699,16

RREO-Anexo 06 | Tabela 6.3 - Demonstrativo dos Resultados Primário e Nominal - Municípios

Resultado Nominal - Abaixo da Linha	Até o Bimestre
	VALOR
Resultado Nominal - Abaixo da Linha	-
RESULTADO NOMINAL - Abaixo da Linha (XXXII) = (XXXIa - XXXIb)	3.802.547,72

RREO-Anexo 06 | Tabela 6.3 - Demonstrativo dos Resultados Primário e Nominal - Municípios

Ajuste Metodológico	Até o Bimestre 2021
	VALOR
Ajuste Metodológico	-
VARIAÇÃO SALDO RPP = (XXXIII) = (XXXa - XXXb)	-24.213,83
RECEITA DE ALIENAÇÃO DE INVESTIMENTOS PERMANENTES (IX)	0,00
PASSIVOS RECONHECIDOS NA DC (XXXIV)	146.061,79
VARIAÇÃO CAMBIAL (XXXV)	
PAGAMENTO DE PRECATÓRIOS INTEGRANTES DA DC (XXXVI)	
AJUSTES RELATIVOS AO RPPS (XXXVII)	
OUTROS AJUSTES (XXXVIII)	
RESULTADO NOMINAL AJUSTADO - Abaixo da Linha (XXXIX) = (XXXII - XXXIII - IX + XXXIV + XXXV - XXXVI + XXXVII + XXXVIII)	3.972.823,34

RREO-Anexo 06 | Tabela 6.3 - Demonstrativo dos Resultados Primário e Nominal - Municípios

ICP Brasil
Diário Oficial Assinado Eletronicamente com Certificado Padrão ICP-Brasil e Protocolado com Carimbo de Tempo SCT de acordo com a Medida Provisória 2200-2 do Art. 10º de 24.08.01 da ICP-Brasil

O Município de Santa Isabel dá garantia da autenticidade deste documento, desde que visualizado através do site http://santaisabel.sp.gov.br/pmsiportal/ no link Diário Oficial Eletrônico.

siconfi Sistema de Informações Contábeis e Fiscais do Setor Público Brasileiro — TesouroNacional	**Relatório Resumido de Execução Orçamentária**
	Prefeitura Municipal de Santa Isabel - SP (Poder Executivo)
	Orçamentos Fiscal e da Seguridade Social
	CNPJ:
	Exercício: 2021
	Período de referência: 1º bimestre

Resultado Primário - Abaixo da Linha	Até o Bimestre
	VALOR
Resultado Primário - Abaixo da Linha	-
RESULTADO PRIMÁRIO - Abaixo da Linha (XL) = XXXIX - (XXV - XXVI)	3.743.781,93

RREO-Anexo 06 | Tabela 6.3 - Demonstrativo dos Resultados Primário e Nominal - Municípios

Informações Adicionais	PREVISÃO ORÇAMENTÁRIA
	PREVISÃO ORÇAMENTÁRIA
Informações Adicionais	-
SALDO DE EXERCÍCIOS ANTERIORES	0,00
Recursos Arrecadados em Exercícios Anteriores - RPPS	
Superávit Financeiro Utilizado para Abertura e Reabertura de Créditos Adicionais	
RESERVA ORÇAMENTÁRIA DO RPPS	

RREO-Anexo 06 | Tabela 6.3 - Demonstrativo dos Resultados Primário e Nominal - Municípios

Notas Explicativas	Valores
	28/02/2021
Notas Explicativas	-
Notas Explicativas	

ICP Brasil
Diário Oficial Assinado Eletronicamente com Certificado Padrão ICP-Brasil e Protocolado com Carimbo de Tempo SCT de acordo com a Medida Provisória 2200-2 do Art. 10º de 24.08.01 da ICP-Brasil

O Município de Santa Isabel dá garantia da autenticidade deste documento, desde que visualizado através do site http://santaisabel.sp.gov.br/pmsiportal/ no link Diário Oficial Eletrônico.

siconfi Sistema de Informações Contábeis e Fiscais do Setor Público Brasileiro — TesouroNacional	**Relatório Resumido de Execução Orçamentária**
	Prefeitura Municipal de Santa Isabel - SP (Poder Executivo)
	Orçamentos Fiscal e da Seguridade Social
	CNPJ:
	Exercício: 2021
	Período de referência: 1º bimestre

RREO-Anexo 07 | Tabela 7.0 - Demonstrativo dos Restos à Pagar por Poder e Órgão - Municípios

Poder/Órgão	Poder/Órgão											
	Poder/Órgão											
	RESTOS A PAGAR PROCESSADOS					RESTOS A PAGAR NÃO PROCESSADOS						Saldo Total L = (e + k)
	Inscritos		Pagos (c)	Cancelados (d)	Saldo e = (a+ b) - (c + d)	Inscritos		Liquidados (h)	Pagos (i)	Cancelados (j)	Saldo k = (f + g) - (i + j)	
	Em Exercícios Anteriores (a)	Em 31 de Dezembro de 2020 (b)				Em Exercícios Anteriores (f)	Em 31 de Dezembro de 2020 (g)					
RESTOS A PAGAR (EXCETO INTRA-ORÇAMENTÁRIOS) (I)	92.775,15	2.996.665,75	2.984.367,63	0,00	105.073,27	253.459,47	6.664.609,71	1.779.934,85	1.740.798,61	0,00	5.177.270,57	5.282.343,84
PODER EXECUTIVO	92.775,15	2.996.665,75	2.984.367,63	0,00	105.073,27	253.459,47	6.210.026,70	1.576.666,21	1.538.184,56	0,00	4.925.301,61	5.030.374,88
PODER LEGISLATIVO	0,00	0,00	0,00	0,00	0,00	0,00	454.583,01	203.268,64	202.614,05	0,00	251.968,96	251.968,96
Câmara Municipal	0,00	0,00	0,00	0,00	0,00	0,00	454.583,01	203.268,64	202.614,05	0,00	251.968,96	251.968,96
Tribunal de Contas do Município					0,00						0,00	0,00
RESTOS A PAGAR (INTRA-ORÇAMENTÁRIOS) (II)	0,00	0,00	0,00	0,00	0,00	0,00	0,00	0,00	0,00	0,00	0,00	0,00
TOTAL (III) = (I + II)	92.775,15	2.996.665,75	2.984.367,63	0,00	105.073,27	253.459,47	6.664.609,71	1.779.934,85	1.740.798,61	0,00	5.177.270,57	5.282.343,84

RREO-Anexo 07 | Tabela 7.0 - Demonstrativo dos Restos à Pagar por Poder e Órgão - Municípios

Poder/Órgão - Intra	Poder/Órgão - Intra											
	Poder/Órgão Intra											
	RESTOS A PAGAR PROCESSADOS					RESTOS A PAGAR NÃO PROCESSADOS						Saldo Total L = (e + k)
	Inscritos		Pagos (c)	Cancelados (d)	Saldo e = (a + b) - (c + d)	Inscritos		Liquidados (h)	Pagos (i)	Cancelados (j)	Saldo k = (f + g) - (i + j)	
	Em Exercícios Anteriores (a)	Em 31 de Dezembro de 2020 (b)				Em Exercícios Anteriores (f)	Em 31 de Dezembro de 2020 (g)					
RESTOS A PAGAR (INTRA-ORÇAMENTÁRIOS) (II)	0,00	0,00	0,00	0,00	0,00	0,00	0,00	0,00	0,00	0,00	0,00	0,00
PODER EXECUTIVO					0,00						0,00	0,00
PODER LEGISLATIVO	0,00	0,00	0,00	0,00	0,00	0,00	0,00	0,00	0,00	0,00	0,00	0,00
Câmara Municipal					0,00						0,00	0,00
Tribunal de Contas do Município					0,00						0,00	0,00

ICP Brasil
Diário Oficial Assinado Eletronicamente com Certificado Padrão ICP-Brasil e Protocolado com Carimbo de Tempo SCT de acordo com a Medida Provisória 2200-2 do Art. 10º de 24.08.01 da ICP-Brasil
O Município de Santa Isabel dá garantia da autenticidade deste documento, desde que visualizado através do site http://santaisabel.sp.gov.br/pmsiportal/ no link Diário Oficial Eletrônico.

siconfi Sistema de Informações Contábeis e Fiscais do Setor Público Brasileiro — TesouroNacional	**Relatório Resumido de Execução Orçamentária**
	Prefeitura Municipal de Santa Isabel - SP (Poder Executivo)
	Orçamentos Fiscal e da Seguridade Social
	CNPJ:
	Exercício: 2021
	Período de referência: 1º bimestre

RREO-Anexo 07 | Tabela 7.0 - Demonstrativo dos Restos à Pagar por Poder e Órgão - Municípios

Notas Explicativas	Valores
	28/02/2021
Notas Explicativas	-
Notas Explicativas	

RREO-Anexo 13 | Tabela 13.0 - Demonstrativo das Parcerias Público-Privadas

Impactos das Contratações de PPP	Especificação de PPP		
	SALDO TOTAL EM 31 DE DEZEMBRO DE 2020	REGISTROS EFETUADOS EM 2021	
		No Bimestre	Até o Bimestre
Impactos das Contratações de PPP	-	-	-
TOTAL DE ATIVOS	0,00	0,00	0,00
Ativos Constituídos pela SPE			
TOTAL DE PASSIVOS	0,00	0,00	0,00
Obrigações decorrentes de Ativos Constituídos pela SPE			
Provisões de PPP			
Outros Passivos			
ATOS POTENCIAIS PASSIVOS	0,00	0,00	0,00
Obrigações Contratuais			
Riscos não Provisionados			
Garantias Concedidas			
Outros Passivos Contingentes			

ICP Brasil
Diário Oficial Assinado Eletronicamente com Certificado Padrão ICP-Brasil e Protocolado com Carimbo de Tempo SCT de acordo com a Medida Provisória 2200-2 do Art. 10º de 24.08.01 da ICP-Brasil

O Município de Santa Isabel dá garantia da autenticidade deste documento, desde que visualizado através do site http://santaisabel.sp.gov.br/pmsiportal/ no link Diário Oficial Eletrônico.

siconfi Sistema de Informações Contábeis e Fiscais do Setor Público Brasileiro — TesouroNacional	**Relatório Resumido de Execução Orçamentária**
	Prefeitura Municipal de Santa Isabel - SP (Poder Executivo)
	Orçamentos Fiscal e da Seguridade Social
	CNPJ:
	Exercício: 2021
	Período de referência: 1º bimestre

RREO-Anexo 13 | Tabela 13.0 - Demonstrativo das Parcerias Público-Privadas | Do Ente Federado, exceto estatais não dependentes - Contratadas (I.1)

Despesas de PPP Do Ente Federado, exceto estatais não dependentes - Contratadas (I.1)	Despesas de PPP										
	EXERCÍCIO ANTERIOR	EXERCÍCIO CORRENTE (EC)	<EC + 1>	<EC + 2>	<EC + 3>	<EC + 4>	<EC + 5>	<EC + 6>	<EC + 7>	<EC + 8>	<EC + 9>

RREO-Anexo 13 | Tabela 13.0 - Demonstrativo das Parcerias Público-Privadas | Do Ente Federado, exceto estatais não dependentes - A Contratar (I.2)

Despesas de PPP Do Ente Federado, exceto estatais não dependentes - A contratar (I.2)	Despesas de PPP										
	EXERCÍCIO ANTERIOR	EXERCÍCIO CORRENTE (EC)	<EC + 1>	<EC + 2>	<EC + 3>	<EC + 4>	<EC + 5>	<EC + 6>	<EC + 7>	<EC + 8>	<EC + 9>

RREO-Anexo 13 | Tabela 13.0 - Demonstrativo das Parcerias Público-Privadas | Das Estatais Não-Dependentes (II.1)

Despesas de PPP das Estatais Não-dependentes (II.1)	Despesas de PPP										
	EXERCÍCIO ANTERIOR	EXERCÍCIO CORRENTE (EC)	<EC + 1>	<EC + 2>	<EC + 3>	<EC + 4>	<EC + 5>	<EC + 6>	<EC + 7>	<EC + 8>	<EC + 9>

RREO-Anexo 13 | Tabela 13.0 - Demonstrativo das Parcerias Público-Privadas | Das Estatais Não Dependentes - A contratar (II.2)

Despesas de PPP das Estatais Não-dependentes - A Contratar (II.2)	Despesas de PPP										
	EXERCÍCIO ANTERIOR	EXERCÍCIO CORRENTE (EC)	<EC + 1>	<EC + 2>	<EC + 3>	<EC + 4>	<EC + 5>	<EC + 6>	<EC + 7>	<EC + 8>	<EC + 9>

RREO-Anexo 13 | Tabela 13.0 - Demonstrativo das Parcerias Público-Privadas

Total das Despesas de PPP	Despesas de PPP										
	EXERCÍCIO ANTERIOR	EXERCÍCIO CORRENTE (EC)	<EC + 1>	<EC + 2>	<EC + 3>	<EC + 4>	<EC + 5>	<EC + 6>	<EC + 7>	<EC + 8>	<EC + 9>
Total das Despesas de PPP	-	-	-	-	-	-	-	-	-	-	-
TOTAL DAS DESPESAS DE PPP DO ENTE FEDERADO (I) = (I.1 + I.2)											
TOTAL DAS DESPESAS DE PPP DAS ESTATAIS NÃO-DEPENDENTES (II) = (II.1 + II.2)											
TOTAL DAS DESPESAS DE PPP (III) = (I + II)	0,00	0,00	0,00	0,00	0,00	0,00	0,00	0,00	0,00	0,00	0,00
RECEITA CORRENTE LÍQUIDA (RCL) (IV)		164.021.666,06									
TOTAL DAS DESPESAS CONSIDERADAS PARA O LIMITE = (I)	0,00	0,00	0,00	0,00	0,00	0,00	0,00	0,00	0,00	0,00	0,00
TOTAL DAS DESPESAS CONSIDERADAS PARA O LIMITE / RCL (%) (V) = (I / IV)	0,00	0,00	0,00	0,00	0,00	0,00	0,00	0,00	0,00	0,00	0,00

ICP Brasil

Diário Oficial Assinado Eletronicamente com Certificado Padrão ICP-Brasil e Protocolado com Carimbo de Tempo SCT de acordo com a Medida Provisória 2200-2 do Art. 10º de 24.08.01 da ICP-Brasil

O Município de Santa Isabel dá garantia da autenticidade deste documento, desde que visualizado através do site http://santaisabel.sp.gov.br/pmsiportal/ no link Diário Oficial Eletrônico.

siconfi Sistema de Informações Contábeis e Fiscais do Setor Público Brasileiro — TesouroNacional	**Relatório Resumido de Execução Orçamentária**
	Prefeitura Municipal de Santa Isabel - SP (Poder Executivo)
	Orçamentos Fiscal e da Seguridade Social
	CNPJ:
	Exercício: 2021
	Período de referência: 1º bimestre

RREO-Anexo 13 | Tabela 13.0 - Demonstrativo das Parcerias Público-Privadas

Notas Explicativas	Valores
	28/02/2021
Notas Explicativas	-
Notas Explicativas	

RREO-Anexo 14 | Tabela 14.0 - Demonstrativo Simplificado do Relatório Resumido da Execução Orçamentária - Estados, DF e Municípios

Balanço Orçamentário	Valores
	Até o Bimestre
Balanço Orçamentário	-
RECEITAS	
Previsão Inicial	172.362.948,00
Previsão Atualizada	172.362.948,00
Receitas Realizadas	27.191.186,91
Déficit Orçamentário	0,00
Saldos de Exercícios Anteriores (Utilizados para Créditos Adicionais)	0,00
DESPESAS	
Dotação Inicial	172.362.948,00
Dotação Atualizada	172.362.948,00
Despesas Empenhadas	126.634.279,73
Despesas Liquidadas	20.987.351,17
Despesas Pagas	18.017.905,95
Superávit Orçamentário	6.203.835,74

RREO-Anexo 14 | Tabela 14.0 - Demonstrativo Simplificado do Relatório Resumido da Execução Orçamentária - Estados, DF e Municípios

Despesas por Função/Subfunção	Valores
	Até o Bimestre
Despesas por Função/Subfunção	-
Despesas Empenhadas	126.634.279,73
Despesas Liquidadas	20.987.351,17

RREO-Anexo 14 | Tabela 14.0 - Demonstrativo Simplificado do Relatório Resumido da Execução Orçamentária - Estados, DF e Municípios

Receita Corrente Líquida - RCL	Valores
	Até o Bimestre
Receita Corrente Líquida - RCL	-
Receita Corrente Líquida	164.021.666,06
Receita Corrente Líquida Ajustada para Cálculo dos Limites de Endividamento	162.821.645,01
Receita Corrente Líquida Ajustada para Cálculo dos Limites da Despesa com Pessoal	162.821.645,01

RREO-Anexo 14 | Tabela 14.0 - Demonstrativo Simplificado do Relatório Resumido da Execução Orçamentária - Estados, DF e Municípios

Receitas e Despesas do Regime Próprio de Previdência dos Servidores	Valores
	Até o Bimestre
Receitas e Despesas do Regime Próprio de Previdência dos Servidores	-
Regime Próprio de Previdência dos Servidores - PLANO PREVIDENCIÁRIO	
Receitas Previdenciárias Realizadas	0,00
Despesas Previdenciárias Empenhadas	0,00
Despesas Previdenciárias Liquidadas	0,00
Resultado Previdenciário	0,00
Regime Próprio de Previdência dos Servidores - PLANO FINANCEIRO	
Receitas Previdenciárias Realizadas	0,00
Despesas Previdenciárias Empenhadas	0,00
Despesas Previdenciárias Liquidadas	0,00
Resultado Previdenciário	0,00

RREO-Anexo 14 | Tabela 14.0 - Demonstrativo Simplificado do Relatório Resumido da Execução Orçamentária - Estados, DF e Municípios

Resultados Primário e Nominal	Verificação das Metas dos Resultados Nominal e Primário		
	Meta Fixada no Anexo de Metas Fiscais da LDO (a)	Resultado Apurado até o Bimestre (b)	% em Relação à Meta (b/a)
Resultados Primário e Nominal	-	-	-
Resultado Primário - Acima da Linha	-2.133.706,00	4.447.027,39	0,00
Resultado Nominal - Acima da Linha	-7.264.927,00	4.676.068,80	0,00

RREO-Anexo 14 | Tabela 14.0 - Demonstrativo Simplificado do Relatório Resumido da Execução Orçamentária - Estados, DF e Municípios

Restos a Pagar por Poder e Ministério Público	Estágios dos Restos a Pagar			
	Inscrição	Cancelamento Até o Bimestre	Pagamento Até o Bimestre	Saldo a Pagar
Restos a Pagar por Poder e Ministério Público	-	-	-	-
RESTOS A PAGAR PROCESSADOS	3.089.440,90	0,00	2.984.367,63	105.073,27

ICP Brasil
Diário Oficial Assinado Eletronicamente com Certificado Padrão ICP-Brasil e Protocolado com Carimbo de Tempo SCT de acordo com a Medida Provisória 2200-2 do Art. 10º de 24.08.01 da ICP-Brasil

O Município de Santa Isabel dá garantia da autenticidade deste documento, desde que visualizado através do site http://santaisabel.sp.gov.br/pmsiportal/ no link Diário Oficial Eletrônico.

siconfi Sistema de Informações Contábeis e Fiscais do Setor Público Brasileiro — TesouroNacional	**Relatório Resumido de Execução Orçamentária**
	Prefeitura Municipal de Santa Isabel - SP (Poder Executivo)
	Orçamentos Fiscal e da Seguridade Social
	CNPJ:
	Exercício: 2021
	Período de referência: 1º bimestre

Restos a Pagar por Poder e Ministério Público	Estágios dos Restos a Pagar			
	Inscrição	Cancelamento Até o Bimestre	Pagamento Até o Bimestre	Saldo a Pagar
Poder Executivo	3.089.440,90	0,00	2.984.367,63	105.073,27
Poder Legislativo	0,00	0,00	0,00	0,00
Poder Judiciário				
Ministério Público				
Defensoria Pública				
RESTOS A PAGAR NÃO PROCESSADOS	6.918.069,18	0,00	1.740.798,61	5.177.270,57
Poder Executivo	6.463.486,17	0,00	1.538.184,56	4.925.301,61
Poder Legislativo	454.583,01	0,00	202.614,05	251.968,96
Poder Judiciário				
Ministério Público				
Defensoria Pública				
TOTAL	10.007.510,08	0,00	4.725.166,24	5.282.343,84

RREO-Anexo 14 | Tabela 14.0 - Demonstrativo Simplificado do Relatório Resumido da Execução Orçamentária - Estados, DF e Municípios

Despesas com Manutenção e Desenvolvimento do Ensino	Apuração das Despesas com Ensino		
	Valor Apurado Até o Bimestre	Limites Constitucionais Anuais	
		% Mínimo a Aplicar no Exercício	% Aplicado Até o Bimestre
Despesas com Manutenção e Desenvolvimento do Ensino	-	-	-
Mínimo Anual de <18% / 25%> das Receitas de Impostos na Manutenção e Desenvolvimento do Ensino			
Mínimo Anual de 70% do FUNDEB na Remuneração dos Profissionais da Educação Básica			
Percentual de 50% da Complementação da União ao FUNDEB (VAAT) na Educação Infantil			
Mínimo de 15% da Complementação da União ao FUNDEB (VAAT) em Despesas de Capital			

RREO-Anexo 14 | Tabela 14.0 - Demonstrativo Simplificado do Relatório Resumido da Execução Orçamentária - Estados, DF e Municípios

Receitas de Operações de Crédito e Despesas de Capital	Apuração das Receitas de Operações de Crédito e Despesas de Capital	
	Valor Apurado no Exercício	Saldo Não Realizado
Receitas de Operações de Crédito e Despesas de Capital	-	-
Receitas de Operações de Crédito		
Despesa de Capital Líquida		

RREO-Anexo 14 | Tabela 14.0 - Demonstrativo Simplificado do Relatório Resumido da Execução Orçamentária - Estados, DF e Municípios

Projeção Atuarial dos Regimes de Previdência	Exercício de Apuração			
	Exercício	10º Exercício	20º Exercício	35º Exercício
Projeção Atuarial dos Regimes de Previdência	-	-	-	-
Plano Previdenciário				
Receitas Previdenciárias				
Despesas Previdenciárias				
Resultado Previdenciário	0,00	0,00	0,00	0,00
Plano Financeiro				
Receitas Previdenciárias				
Despesas Previdenciárias				
Resultado Previdenciário	0,00	0,00	0,00	0,00

RREO-Anexo 14 | Tabela 14.0 - Demonstrativo Simplificado do Relatório Resumido da Execução Orçamentária - Estados, DF e Municípios

Receita da Alienação de Ativos e Aplicação dos Recursos	Apuração da Receita da Alienação de Ativos e Aplicação dos Recursos	
	Valor Apurado no Exercício	Saldo a Realizar
Receita da Alienação de Ativos e Aplicação dos Recursos	-	-
Receitas da Alienação de Ativos		
Aplicação dos Recursos da Alienação de Ativos		

RREO-Anexo 14 | Tabela 14.0 - Demonstrativo Simplificado do Relatório Resumido da Execução Orçamentária - Estados, DF e Municípios

Despesas com Ações e Serviços Públicos de Saúde	Apuração das Despesas com Saúde		
	Valor Apurado Até o Bimestre	Limites Constitucionais Anuais	
		% Mínimo a Aplicar no Exercício	% Aplicado Até o Bimestre
Despesas com Ações e Serviços Públicos de Saúde	-	-	-
Despesas com Ações e Serviços Públicos de Saúde Executadas com Recursos de Impostos			

RREO-Anexo 14 | Tabela 14.0 - Demonstrativo Simplificado do Relatório Resumido da Execução Orçamentária - Estados, DF e Municípios

Despesas de Caráter Continuado Derivadas de PPP	Valor Realizado no Período
	Valor Apurado no Exercício Corrente
Despesas de Caráter Continuado Derivadas de PPP	-
Total das Despesas Consideradas para o Limite / RCL (%)	

ICP Brasil
Diário Oficial Assinado Eletronicamente com Certificado Padrão ICP-Brasil e Protocolado com Carimbo de Tempo SCT de acordo com a Medida Provisória 2200-2 do Art. 10º de 24.08.01 da ICP-Brasil
O Município de Santa Isabel dá garantia da autenticidade deste documento, desde que visualizado através do site http://santaisabel.sp.gov.br/pmsiportal/ no link Diário Oficial Eletrônico.

siconfi Sistema de Informações Contábeis e Fiscais do Setor Público Brasileiro TesouroNacional	**Relatório Resumido de Execução Orçamentária**
	Prefeitura Municipal de Santa Isabel - SP (Poder Executivo)
	Orçamentos Fiscal e da Seguridade Social
	CNPJ:
	Exercício: 2021
	Período de referência: 1º bimestre

RREO-Anexo 14 | Tabela 14.0 - Demonstrativo Simplificado do Relatório Resumido da Execução Orçamentária - Estados, DF e Municípios

Notas Explicativas	Valores
	28/02/2021
Notas Explicativas	-
Notas Explicativas	

ICP Brasil
Diário Oficial Assinado Eletronicamente com Certificado Padrão ICP-Brasil e Protocolado com Carimbo de Tempo SCT de acordo com a Medida Provisória 2200-2 do Art. 10º de 24.08.01 da ICP-Brasil

O Município de Santa Isabel dá garantia da autenticidade deste documento, desde que visualizado através do site http://santaisabel.sp.gov.br/pmsiportal/ no link Diário Oficial Eletrônico.

Lista de Assinaturas

Assinatura: 1
Digitally signed by SERGIO FERNANDES DE PAULA:08769145806 Date: 2021.03.30 12:33:52 BRT Perfil: Contador Responsável Instituição: Prefeitura Municipal de Santa Isabel - SP
Assinatura: 2
Digitally signed by CARLOS AUGUSTO CHINCHILLA ALFONZO:10252839889 Date: 2021.03.30 12:39:21 BRT Perfil: Titular do Poder Executivo Instituição: Prefeitura Municipal de Santa Isabel - SP
Assinatura: 3
Assinatura: 4
Assinatura: 5

As assinaturas digitais podem ser verificadas no arquivo PDF.

Demonstrativo Mensal de Tributos Próprios Arrecadados e os recebidos por Transferência de Natureza Tributária (artigo 162 da Constituição Federal)

Mês de Referência: **FEVEREIRO/2021**

CÓDIGO	TRIBUTOS PRÓPRIOS	ACUMULADO	NO MÊS	TOTAL
1.1.1.8.01.1.0.00.00.00	IPTU - Iimp. Pred. Terr.Urbano	277.972,49	679.831,81	957.804,30
1.1.1.3.03.0.0.00.00.00	IR - Imp De Renda Retido na Fonte	404.456,11	164.461,35	568.917,46
1.1.1.8.01.4.0.00.00.00	ITBI - Imp. Transmissao de Imoveis	221.822,15	171.373,79	393.195,94
1.1.1.8.02.3.0.00.00.00	ISS - Imp. Ser. Qualquer Natureza	838.570,15	821.851,28	1.660.421,43
1.1.2.8.01.0.0.00.00.00	Taxa de Inspeção, Controle e Fiscalização	42.404,21	84.865,26	127.269,47
1.1.2.8.02.0.0.00.00.00	Taxa de Prestação de Serviços	4.196,80	16.313,10	20.509,90
1.2.0.0.00.0.0.00.00.00	Contribuições	295.872,00	264.529,14	560.401,14
Soma		**2.085.293,91**	**2.203.225,73**	**4.288.519,64**
CÓDIGO	**IMPOSTOS TRANSFERIDOS DA UNIÃO**	**ACUMULADO**	**NO MÊS**	**TOTAL**
1.7.1.8.01.2.1.00.00.00	FPM - Cota Parte - Mensal	3.210.602,46	4.208.285,79	7.418.888,25
1.7.1.8.01.4.1.00.00.00	FPM - Cota Parte - Julho	0,00	0,00	0,00
1.7.1.8.01.3.1.00.00.00	FPM - Cota Parte - Dezembro	0,00	0,00	0,00
1.7.1.8.01.5.1.00.00.00	ITR - Imp. Territorial Rural	1.853,01	316,32	2.169,33
1.7.1.8.06.1.1.01.00.00	ICMS - Lei 87/96	0,00	0,00	0,00
Soma		**3.212.455,47**	**4.208.602,11**	**7.421.057,58**
CÓDIGO	**IMPOSTOS TRANSFERIDO DO ESTADO**	**ACUMULADO**	**NO MÊS**	**TOTAL**
1.7.2.8.01.1.1.00.00.00	ICMS - Cota Parte	2.877.063,37	1.860.324,96	4.737.388,33
1.7.2.8.01.2.1.00.00.00	IPVA - Cota Parte	1.978.841,84	894.965,75	2.873.807,59
1.7.2.8.01.3.1.00.00.00	IPI - Exportação - Cota Parte	25.768,28	21.105,86	46.874,14
Soma		**4.881.673,49**	**2.776.396,57**	**7.658.070,06**
Sub-Total		**10.179.422,87**	**9.188.224,41**	**19.367.647,28**
CÓDIGO	**DEDUÇÕES P/ FUNDEB**	**ACUMULADO**	**NO MÊS**	**TOTAL**
1.7.1.8.01.2.1.00.00.00	FPM	-642.120,47	-841.657,13	-1.483.777,60
1.7.1.8.01.5.1.00.00.00	ITR	-370,59	-63,25	-433,84
1.7.1.8.06.1.1.02.00.00	ICMS DESON LC 87/96 IC	0,00	0,00	0,00
1.7.2.8.01.1.1.00.00.00	ICMS	-575.412,65	-372.064,97	-947.477,62
1.7.2.8.01.2.1.00.00.00	IPVA	-395.768,46	-178.993,22	-574.761,68
1.7.2.8.01.3.1.00.00.00	IPI EXPORT	-5.153,66	-4.221,17	-9.374,83
Sub-Total		**-1.618.825,83**	**-1.396.999,74**	**-3.015.825,57**
TOTAL GERAL		**8.560.597,04**	**7.791.224,67**	**16.351.821,71**

Fonte: Balancete Receita 02/2021

Carlos Augusto Chinchilla Alfonzo
PREFEITO

Aldo Cesar de Oliveira Souza
Secretário Munic. de Finanças

Sérgio F. de Paula
Contador CRC: 1SP284781/O-3

Demonstrativo Mensal de Tributos Próprios Arrecadados e Recebidos
(artigo 133 da Lei Orgânica do Município)

Mês de Referência: **Fevereiro/2021**

CÓDIGO	TRIBUTOS PRÓPRIOS	ACUMULADO	NO MÊS	TOTAL
1.1.1.8.01.1.0.00.00.00	IPTU - Iimp. Pred. Terr.Urbano	277.972,49	679.831,81	957.804,30
1.1.1.3.03.0.0.00.00.00	IR - Imp De Renda Retido na Fonte	404.456,11	164.461,35	568.917,46
1.1.1.8.01.4.0.00.00.00	ITBI - Imp. Transmissao de Imoveis	221.822,15	171.373,79	393.195,94
1.1.1.8.02.3.0.00.00.00	ISS - Imp. Ser. Qualquer Natureza	838.570,15	821.851,28	1.660.421,43
1.1.2.8.01.0.0.00.00.00	Taxa de Inspeção, Controle e Fiscalização	42.404,21	84.865,26	127.269,47
1.1.2.8.02.0.0.00.00.00	Taxa de Prestação de Serviços	4.196,80	16.313,10	20.509,90
1.2.0.0.00.0.0.00.00.00	Contribuições	295.872,00	264.529,14	560.401,14
Soma		**2.085.293,91**	**2.203.225,73**	**4.288.519,64**
CÓDIGO	**IMPOSTOS TRANSFERIDOS DA UNIÃO**	**ACUMULADO**	**NO MÊS**	**TOTAL**
1.7.1.8.01.2.1.00.00.00	FPM - Cota Parte - Mensal	3.210.602,46	4.208.285,79	7.418.888,25
1.7.1.8.01.4.1.00.00.00	FPM - Cota Parte - Julho	0,00	0,00	0,00
1.7.1.8.01.3.1.00.00.00	FPM - Cota Parte - Dezembro	0,00	0,00	0,00
1.7.1.8.01.5.1.00.00.00	ITR - Imp. Territorial Rural	1.853,01	316,32	2.169,33
1.7.1.8.06.1.1.01.00.00	ICMS - Lei 87/96	0,00	0,00	0,00
Soma		**3.212.455,47**	**4.208.602,11**	**7.421.057,58**
CÓDIGO	**IMPOSTOS TRANSFERIDO DO ESTADO**	**ACUMULADO**	**NO MÊS**	**TOTAL**
1.7.2.8.01.1.1.00.00.00	ICMS - Cota Parte	2.877.063,37	1.860.324,96	4.737.388,33
1.7.2.8.01.2.1.00.00.00	IPVA - Cota Parte	1.978.841,84	894.965,75	2.873.807,59
1.7.2.8.01.3.1.00.00.00	IPI - Exportação - Cota Parte	25.768,28	21.105,86	46.874,14
Soma		**4.881.673,49**	**2.776.396,57**	**7.658.070,06**
Sub-Total		**10.179.422,87**	**9.188.224,41**	**19.367.647,28**
CÓDIGO	**DEDUÇÕES P/ FUNDEB**	**ACUMULADO**	**NO MÊS**	**TOTAL**
1.7.1.8.01.2.1.00.00.00	FPM	-642.120,47	-841.657,13	-1.483.777,60
1.7.1.8.01.5.1.00.00.00	ITR	-370,59	-63,25	-433,84
1.7.1.8.06.1.1.02.00.00	ICMS DESON LC 87/96 IC	0,00	0,00	0,00
1.7.2.8.01.1.1.00.00.00	ICMS	-575.412,65	-372.064,97	-947.477,62
1.7.2.8.01.2.1.00.00.00	IPVA	-395.768,46	-178.993,22	-574.761,68
1.7.2.8.01.3.1.00.00.00	IPI EXPORT	-5.153,66	-4.221,17	-9.374,83
Sub-Total		**-1.618.825,83**	**-1.396.999,74**	**-3.015.825,57**
TOTAL GERAL		**8.560.597,04**	**7.791.224,67**	**16.351.821,71**

Fonte: Balancete Receita 02/2021

Carlos Augusto Chinchilla Alfonzo
PREFEITO

Aldo Cesar de Oliveira Souza
Secretário Munic. de Finanças

Sérgio F. de Paula
Contador CRC: 1SP284781/O-3

MUNICIPIO DE SANTA ISABEL

SECRETARIA MUNICIPAL DE FINANÇAS
DIRETORIA DE CONTABILIDADE

Tabela 8.2 - Demonstrativo das Receitas e Despesas com Manutenção e Desenvolvimento do Ensino - MDE - MUNICÍPIOS

MUNICIPIO DE SANTA ISABEL

RELATÓRIO RESUMIDO DA EXECUÇÃO ORÇAMENTÁRIA
DEMONSTRATIVO DAS RECEITAS E DESPESAS COM MANUTENÇÃO E DESENVOLVIMENTO DO ENSINO - MDE
ORÇAMENTOS FISCAL E DA SEGURIDADE SOCIAL
Período: 1º Bimestre

RREO - ANEXO 8 (LDB, art. 72) Em Reais

RECEITAS DO ENSINO				
RECEITA RESULTANTE DE IMPOSTOS (caput do art. 212 da Constituição)	PREVISÃO INICIAL	PREVISÃO ATUALIZADA (a)	RECEITAS REALIZADAS Até o Bimestre (b)	% (c) = (b/a)x100
1- RECEITA DE IMPOSTOS	32.810.200,00	32.810.200,00	3.580.339,13	10,91
1.1- Receita Resultante do Imposto sobre a Propriedade Predial e Territorial Urbana – IPTU	18.681.200,00	18.681.200,00	957.804,30	5,13
1.1.1- IPTU	14.179.000,00	14.179.000,00	439.483,16	3,10
1.1.2- Multas, Juros de Mora, Dívida Ativa e Outros Encargos do IPTU	4.502.200,00	4.502.200,00	518.321,14	11,51
1.2- Receita Resultante do Imposto sobre Transmissão Inter Vivos – ITBI	1.097.000,00	1.097.000,00	393.195,94	35,84
1.2.1- ITBI	1.082.000,00	1.082.000,00	393.195,94	36,34
1.2.2- Multas, Juros de Mora, Dívida Ativa e Outros Encargos do ITBI	15.000,00	15.000,00	-	-
1.3- Receita Resultante do Imposto sobre Serviços de Qualquer Natureza – ISS	8.968.000,00	8.968.000,00	1.660.421,43	18,51
1.3.1- ISS	8.397.000,00	8.397.000,00	1.611.228,79	19,19
1.3.2- Multas, Juros de Mora, Dívida Ativa e Outros Encargos do ISS	571.000,00	571.000,00	49.192,64	8,62
1.4- Receita Resultante do Imposto de Renda Retido na Fonte – IRRF	4.064.000,00	4.064.000,00	568.917,46	14,00
2- RECEITA DE TRANSFERÊNCIAS CONSTITUCIONAIS E LEGAIS	78.870.000,00	78.870.000,00	15.079.127,64	19,12
2.1- Cota-Parte FPM	35.060.000,00	35.060.000,00	7.418.888,25	21,16
2.1.1- Parcela referente à CF, art. 159, I, alínea b	32.500.000,00	32.500.000,00	7.418.888,25	22,83
2.1.2- Parcela referente à CF, art. 159, I, alínea d				-
2.1.3- Parcela referente à CF, art. 159, I, alínea e	2.560.000,00	2.560.000,00	-	-
2.2- Cota-Parte ICMS	35.500.000,00	35.500.000,00	4.737.388,33	13,34
2.3- ICMS-Desoneração – L.C. nº87/1996				-
2.4- Cota-Parte IPI-Exportação	219.000,00	219.000,00	46.874,14	21,40
2.5- Cota-Parte ITR	160.000,00	160.000,00	2.169,33	1,36
2.6- Cota-Parte IPVA	7.931.000,00	7.931.000,00	2.873.807,59	36,24
2.7- Cota-Parte IOF-Ouro				-
3- TOTAL DA RECEITA DE IMPOSTOS (1 + 2)	111.680.200,00	111.680.200,00	18.659.466,77	16,71

RECEITAS ADICIONAIS PARA FINANCIAMENTO DO ENSINO	PREVISÃO INICIAL	PREVISÃO ATUALIZADA (a)	RECEITAS REALIZADAS Até o Bimestre (b)	% (c) = (b/a)x100
4- RECEITA DA APLICAÇÃO FINANCEIRA DE OUTROS RECURSOS DE IMPOSTOS VINCULADOS AO ENSINO	1.000,00	1.000,00	87,66	8,77
5- RECEITA DE TRANSFERÊNCIAS DO FNDE	4.899.500,00	4.899.500,00	1.069.134,13	21,82
5.1- Transferências do Salário-Educação	3.909.000,00	3.909.000,00	946.772,53	24,22
5.2- Transferências Diretas - PDDE				-
5.3- Transferências Diretas - PNAE	622.400,00	622.400,00	122.361,60	19,66
5.4 - Transferências Diretas - PNATE	357.700,00	357.700,00	-	-
5.5- Outras Transferências do FNDE	10.400,00	10.400,00	-	-
5.6- Aplicação Financeira dos Recursos do FNDE				-
6- RECEITA DE TRANSFERÊNCIAS DE CONVÊNIOS	4.436.000,00	4.436.000,00	-	-
6.1- Transferências de Convênios	4.436.000,00	4.436.000,00	-	-
6.2- Aplicação Financeira dos Recursos de Convênios				-
7- RECEITA DE OPERAÇÕES DE CRÉDITO				-
8- OUTRAS RECEITAS PARA FINANCIAMENTO DO ENSINO	6.500,00	6.500,00	-	-
9- TOTAL DAS RECEITAS ADICIONAIS PARA FINANCIAMENTO DO ENSINO (4 + 5 + 6 + 7 + 8)	9.343.000,00	9.343.000,00	1.069.221,79	11,44

FUNDEB				
RECEITAS DO FUNDEB	PREVISÃO INICIAL	PREVISÃO ATUALIZADA (a)	RECEITAS REALIZADAS Até o Bimestre (b)	% (c) = (b/a)x100
10- RECEITAS DESTINADAS AO FUNDEB	15.262.000,00	15.262.000,00	3.015.825,57	19,76
10.1- Cota-Parte FPM Destinada ao FUNDEB – (20% de 2.1.1)	6.500.000,00	6.500.000,00	1.483.777,60	22,83
10.2- Cota-Parte ICMS Destinada ao FUNDEB – (20% de 2.2)	7.100.000,00	7.100.000,00	947.477,62	13,34
10.3- ICMS-Desoneração Destinada ao FUNDEB – (20% de 2.3)				-
10.4- Cota-Parte IPI-Exportação Destinada ao FUNDEB – (20% de 2.4)	43.800,00	43.800,00	9.374,83	21,40
10.5- Cota-Parte ITR ou ITR Arrecadado Destinados ao FUNDEB – (20% de 2.5)	32.000,00	32.000,00	433,84	1,36
10.6- Cota-Parte IPVA Destinada ao FUNDEB – (20% de 2.6)	1.586.200,00	1.586.200,00	574.761,68	36,24
11- RECEITAS RECEBIDAS DO FUNDEB	30.022.000,00	30.022.000,00	5.743.773,83	19,13
11.1- Transferências de Recursos do FUNDEB	30.015.000,00	30.015.000,00	5.743.592,12	19,14
11.2- Complementação da União ao FUNDEB				-
11.3- Receita de Aplicação Financeira dos Recursos do FUNDEB	7.000,00	7.000,00	181,71	2,60
12- RESULTADO LÍQUIDO DAS TRANSFERÊNCIAS DO FUNDEB (11.1 – 10)	14.753.000,00	14.753.000,00	2.727.766,55	18,49

DESPESAS DO FUNDEB	DOTAÇÃO INICIAL	DOTAÇÃO ATUALIZADA (d)	DESPESAS EMPENHADAS Até o Bimestre (e)	% (f) = (e/d)x100	DESPESAS LIQUIDADAS Até o Bimestre (g)	% (h) = (g/d)x100	RESTOS A PAGAR NÃO PROCESSADOS6 (i)
13- PAGAMENTO DOS PROFISSIONAIS DO MAGISTÉRIO	28.864.000,00	28.864.000,00	28.863.556,70	100,00	4.940.263,70	17,12	-

13.2- Com Ensino Fundamental	16.287.400,00	16.287.400,00	16.287.223,94	100,00	2.922.456,80	17,94	
14- OUTRAS DESPESAS	640.000,00	640.000,00	640.000,00	100,00	-	-	-
14.1- Com Educação Infantil	320.000,00	320.000,00	320.000,00	100,00	-	-	
14.2- Com Ensino Fundamental	320.000,00	320.000,00	320.000,00	100,00	-	-	
15- TOTAL DAS DESPESAS DO FUNDEB (13 + 14)	29.504.000,00	29.504.000,00	29.503.556,70	100,00	4.940.263,70	16,74	-

DEDUCÕES PARA FINS DO LIMITE DO FUNDEB	VALOR
16- RESTOS A PAGAR INSCRITOS NO EXERCÍCIO SEM DISPONIBILIDADE FINANCEIRA DE RECURSOS DO FUNDEB	
16.1 - FUNDEB 60%	-
16.2 - FUNDEB 40%	-
17- DESPESAS CUSTEADAS COM O SUPERÁVIT FINANCEIRO, DO EXERCÍCIO ANTERIOR, DO FUNDEB	-
17.1 - FUNDEB 60%	
17.2 - FUNDEB 40%	
18- TOTAL DAS DEDUCÕES CONSIDERADAS PARA FINS DE LIMITE DO FUNDEB (16 + 17)	-

INDICADORES DO FUNDEB	VALOR
19 - TOTAL DAS DESPESAS DO FUNDEB PARA FINS DE LIMITE (15 - 18)	4.940.263,70
19.1 - Mínimo de 60% do FUNDEB na Remuneração do Magistério1 (13 - (16.1 + 17.1)) / (11) x 100) %	86,01
19.2 - Máximo de 40% em Despesa com MDE, que não Remuneração do Magistério (14 - (16.2 + 17.2)) / (11) x 100) %	-
19.3 - Máximo de 5% não Aplicado no Exercício (100 - (19.1 +19.2)) %	13,99

CONTROLE DA UTILIZAÇÃO DE RECURSOS NO EXERCÍCIO SUBSEQÜENTE	VALOR
20 – RECURSOS RECEBIDOS DO FUNDEB EM <EXERCÍCIO ANTERIOR> QUE NÃO FORAM UTILIZADOS	10.086,74
21 – DESPESAS CUSTEADAS COM O SALDO DO ITEM 20 ATÉ O 1º TRIMESTRE DE <EXERCÍCIO >2	-

DESPESAS COM AÇÕES TÍPICAS DE MDE	DOTAÇÃO INICIAL	DOTAÇÃO ATUALIZADA (d)	DESPESAS EMPENHADAS		DESPESAS LIQUIDADAS		INSCRITAS EM RESTOS A PAGAR NÃO PROCESSADOS6
			Até o Bimestre (e)	% (f) = (e/d)x100	Até o Bimestre (g)	% (h) = (g/d)x100	(i)
22- EDUCAÇÃO INFANTIL	17.312.200,00	17.312.200,00	16.368.926,84	94,55	2.301.440,64	13,29	-
22.1 - Creche	6.068.263,58	6.068.263,58	6.213.192,60	102,39	683.067,09	11,26	-
22.1.1- Despesas Custeadas com Recursos do FUNDEB	5.168.763,58	5.168.763,58	5.313.692,60	102,80	683.067,09	13,22	
22.1.2- Despesas Custeadas com Outros Recursos de Impostos	899.500,00	899.500,00	899.500,00	100,00	-	-	
22.2 - Pré-escola	11.243.936,42	11.243.936,42	10.155.734,24	90,32	1.618.373,55	14,39	-
22.2.1- Despesas Custeadas com Recursos do FUNDEB	7.727.836,42	7.727.836,42	7.582.640,16	98,12	1.334.739,81	17,27	
22.2.2- Despesas Custeadas com Outros Recursos de Impostos	3.516.100,00	3.516.100,00	2.573.094,08	73,18	283.633,74	8,07	
23- ENSINO FUNDAMENTAL	28.339.577,10	28.134.577,10	26.336.150,31	93,61	4.000.642,03	14,22	-
23.1- Despesas Custeadas com Recursos do FUNDEB	16.607.400,00	16.607.400,00	16.607.223,94	100,00	2.922.456,80	17,60	
23.2- Despesas Custeadas com Outros Recursos de Impostos	11.732.177,10	11.527.177,10	9.728.926,37	84,40	1.078.185,23	9,35	
24- ENSINO MÉDIO				-		-	
25- ENSINO SUPERIOR	1.500,00	1.500,00	-	-	-	-	
26- ENSINO PROFISSIONAL NÃO INTEGRADO AO ENSINO REGULAR				-		-	
27- OUTRAS				-		-	
28- TOTAL DAS DESPESAS COM AÇÕES TÍPICAS DE MDE (22 + 23 + 24 + 25 + 26 + 27)	45.653.277,10	45.448.277,10	42.705.077,15	93,96	6.302.082,67	13,87	-

DEDUCÕES CONSIDERADAS PARA FINS DE LIMITE CONSTITUCIONAL	VALOR
29- RESULTADO LÍQUIDO DAS TRANSFERÊNCIAS DO FUNDEB = (12)	
30- DESPESAS CUSTEADAS COM A COMPLEMENTAÇÃO DO FUNDEB NO EXERCÍCIO	
31- DESPESAS CUSTEADAS COM O SUPERÁVIT FINANCEIRO, DO EXERCÍCIO ANTERIOR, DO FUNDEB	
32- DESPESAS CUSTEADAS COM O SUPERÁVIT FINANCEIRO, DO EXERCÍCIO ANTERIOR, DE OUTROS RECURSOS DE IMPOSTOS	
33- RESTOS A PAGAR INSCRITOS NO EXERCÍCIO SEM DISPONIBILIDADE FINANCEIRA DE RECURSOS DE IMPOSTOS VINCULADOS AO ENSINO	
34- CANCELAMENTO, NO EXERCÍCIO, DE RESTOS A PAGAR INSCRITOS COM DISPONIBILIDADE FINANCEIRA DE RECURSOS DE IMPOSTOS VINCULADOS AO ENSINO = (44 j)	-
35- TOTAL DAS DEDUÇÕES CONSIDERADAS PARA FINS DE LIMITE CONSTITUCIONAL (29+30+31+32+33+34)	

36- TOTAL DAS DESPESAS PARA FINS DE LIMITE ((22 + 23) – (35))	6.302.082,67
37- PERCENTUAL DE APLICAÇÃO EM MDE SOBRE A RECEITA LÍQUIDA DE IMPOSTOS ((36) / (3) x 100) % - LIMITE CONSTITUCIONAL 25%	33,77

OUTRAS INFORMAÇÕES PARA CONTROLE

OUTRAS DESPESAS CUSTEADAS COM RECEITAS ADICIONAIS PARA FINANCIAMENTO DO ENSINO	DOTAÇÃO INICIAL	DOTAÇÃO ATUALIZADA (d)	DESPESAS EMPENHADAS		DESPESAS LIQUIDADAS		INSCRITAS EM RESTOS A PAGAR NÃO PROCESSADOS6
			Até o Bimestre (e)	% (f) = (e/d)x100	Até o Bimestre (g)	% (h) = (g/d)x100	(i)
38- DESPESAS CUSTEADAS COM A APLICAÇÃO FINANCEIRA DE OUTROS RECURSOS DE IMPOSTOS VINCULADOS AO ENSINO				-		-	
39- DESPESAS CUSTEADAS COM A CONTRIBUIÇÃO SOCIAL DO SALÁRIO-EDUCAÇÃO	1.378.500,00	1.378.500,00	693.748,95	50,33	29.858,19	2,17	
40- DESPESAS CUSTEADAS COM OPERAÇÕES DE CRÉDITO				-		-	
41- DESPESAS CUSTEADAS COM OUTRAS RECEITAS PARA FINANCIAMENTO DO ENSINO	8.481.500,00	8.481.500,00	1.730.226,11	20,40	156.954,65	1,85	
42- TOTAL DAS OUTRAS DESPESAS CUSTEADAS COM RECEITAS ADICIONAIS PARA FINANCIAMENTO DO ENSINO (38+39 + 40 + 41)	9.860.000,00	9.860.000,00	2.423.975,06	24,58	186.812,84	1,89	-
43- TOTAL GERAL DAS DESPESAS COM MDE (28 + 42)	55.513.277,10	55.308.277,10	45.129.052,21	81,60	6.488.895,51	11,73	-

RESTOS A PAGAR INSCRITOS COM DISPONIBILIDADE FINANCEIRA DE RECURSOS DE IMPOSTOS VINCULADOS AO ENSINO	SALDO ATÉ O BIMESTRE	CANCELADO (j)
44- RESTOS A PAGAR DE DESPESAS COM MDE		
44.1 - Executadas com Recursos de Impostos Vinculados ao Ensino	-	-

44.2 - Executadas com Recursos do FUNDEB	-	-

FLUXO FINANCEIRO DOS RECURSOS DO FUNDEB	FUNDEB	SALÁRIO EDUCAÇÃO
45- SALDO FINANCEIRO EM 31 DE DEZEMBRO DE <EXERCÍCIO ANTERIOR>	10.086,74	-
46- (+) INGRESSO DE RECURSOS ATÉ O BIMESTRE	5.743.592,12	946.772,53
47- (-) PAGAMENTOS EFETUADOS ATÉ O BIMESTRE	4.701.512,25	29.068,19
47.1 Orçamento do Exercício	4.701.512,25	29.068,19
47.2 Restos a Pagar	-	-
48- (+) RECEITA DE APLICAÇÃO FINANCEIRA DOS RECURSOS ATÉ O BIMESTRE	181,71	
49- (=) DISPONIBILIDADE FINANCEIRA ATÉ O BIMESTRE	1.052.348,32	917.704,34
50- (+) Ajustes	-	-
50.1 (+) Retenções		
50.2 (-) Valores a recuperar		
50.3 (+) Outros valores extraorçamentários		
50.4 (+) Conciliação Bancária		
51- (=) SALDO FINANCEIRO CONCILIADO	1.052.348,32	917.704,34

FONTE: Sistema CECAM, Unidade Responsável: CONTABILIDADE. Emissão: 29/03/2021, às 15:29:58. Assinado Digitalmente no dia 29/03/2021, às 15:29:58.

[1] Limites mínimos anuais a serem cumpridos no encerramento do exercício.

[2] Art. 21, § 2º, Lei 11.494/2007: "Até 5% dos recursos recebidos à conta dos Fundos, inclusive relativos à complementação da União recebidos nos termos do §1º do art. 6º desta Lei, poderão ser utilizados no 1º trimestre do exercício imediatamente subseqüente, mediante abertura de crédito adicional."

[3] Caput do artigo 212 da CF/1988

[4] Os valores referentes à parcela dos Restos a Pagar inscritos sem disponibilidade financeira vinculada à educação deverão ser informados somente no RREO do último bimestre do exercício.

[5] Limites mínimos anuais a serem cumpridos no encerramento do exercício, no âmbito de atuação prioritária, conforme LDB, art. 11, V.

[6] Nos cinco primeiros bimestres do exercício o acompanhamento poderá ser feito com base na despesa empenhada ou na despesa liquidada. No último bimestre do exercício, o valor deverá corresponder ao total da despesa empenhada.

[7] Essa coluna poderá ser apresentada somente no último bimestre

MUNICIPIO DE SANTA ISABEL

SECRETARIA MUNICIPAL DE FINANÇAS
DIRETORIA DE CONTABILIDADE

Tabela 12.2 - Demonstrativo das Despesas com Saúde - Municípios

MUNICIPIO DE SANTA ISABEL
RELATÓRIO RESUMIDO DA EXECUÇÃO ORÇAMENTÁRIA
DEMONSTRATIVO DAS RECEITAS E DESPESAS COM AÇÕES E SERVIÇOS PÚBLICOS DE SAÚDE
ORÇAMENTOS FISCAL E DA SEGURIDADE SOCIAL
Período: 1º Bimestre

RREO – ANEXO 12 (LC 141/2012, art. 35) Em Reais

RECEITAS PARA APURAÇÃO DA APLICAÇÃO EM AÇÕES E SERVIÇOS PÚBLICOS DE SAÚDE	PREVISÃO INICIAL	PREVISÃO ATUALIZADA (a)	RECEITAS REALIZADAS	
			Até o Bimestre (b)	% (b/a) x 100
RECEITA DE IMPOSTOS (I)	32.810.200,00	32.810.200,00	3.580.339,13	10,91
Receita Resultante do Imposto Predial e Territorial Urbano - IPTU	18.681.200,00	18.681.200,00	957.804,30	5,13
IPTU	14.179.000,00	14.179.000,00	439.483,16	3,10
Multas, Juros de Mora, Divida Ativa e Outros Encargos do IPTU	4.502.200,00	4.502.200,00	518.321,14	11,51
Receita Resultante do Imposto sobre Transmissão Inter Vivos - ITBI	1.097.000,00	1.097.000,00	393.195,94	35,84
ITBI	1.082.000,00	1.082.000,00	393.195,94	36,34
Multas, Juros de Mora, Dívida Ativa e Outros Encargos do ITBI	15.000,00	15.000,00	-	-
Receita Resultante do Imposto sobre Serviços de Qualquer Natureza - ISS	8.968.000,00	8.968.000,00	1.660.421,43	18,51
ISS	8.397.000,00	8.397.000,00	1.611.228,79	19,19
Multas, Juros de Mora, Dívida Ativa e Outros Encargos do ISS	571.000,00	571.000,00	49.192,64	8,62
Receita Resultante do IRRF	4.064.000,00	4.064.000,00	568.917,46	14,00
RECEITA DE TRANSFERÊNCIAS CONSTITUCIONAIS E LEGAIS (II)	78.870.000,00	78.870.000,00	15.079.127,64	19,12
Cota-Parte FPM	35.060.000,00	35.060.000,00	7.418.888,25	21,16
Cota-Parte ITR	160.000,00	160.000,00	2.169,33	1,36
Cota-Parte IPVA	7.931.000,00	7.931.000,00	2.873.807,59	36,24
Cota-Parte ICMS	35.500.000,00	35.500.000,00	4.737.388,33	13,34
Cota-Parte IPI-Exportação	219.000,00	219.000,00	46.874,14	21,40
Compensações Financeiras Provenientes de Impostos e Transferências Constitucionais	-	-	-	-
Desoneração ICMS (LC 87/96)				-
Outras				-
TOTAL DAS RECEITAS RESULTANTES DE IMPOSTOS E TRANFERENCIAS CONSTITUCIONAIS E LEGAIS - (III) = (I) + (II)	111.680.200,00	111.680.200,00	18.659.466,77	16,71

DESPESAS COM AÇÕES E SERVIÇOS PÚBLICOS DE SAÚDE (ASPS) – POR SUBFUNÇÃO E CATEGORIA ECONÔMICA (Por Subfunção)	DOTAÇÃO INICIAL	DOTAÇÃO ATUALIZADA (c)	DESPESAS EMPENHADAS		DESPESAS LIQUIDADAS		DESPESA
			Até o Bimestre (d)	% (d/c) x 100	Até o Bimestre (e)	% (e/c) x 100	Até o Bimestre (f)
ATENÇÃO BÁSICA (IV)	6.618.800,00	6.618.800,00	4.815.998,74	72,76	1.008.532,19	15,24	929.328,11
Despesas Correntes	6.603.800,00	6.603.800,00	4.814.009,94	72,90	1.008.532,19	15,27	929.328,11
Despesas de Capital	15.000,00	15.000,00	1.988,80	13,26	-	-	-
ASSISTÊNCIA HOSPITALAR E AMBULATORIAL (V)	12.443.000,00	12.443.000,00	8.439.654,55	67,83	2.695.211,04	21,66	1.785.564,53
Despesas Correntes	12.437.000,00	12.437.000,00	8.439.654,55	67,86	2.695.211,04	21,67	1.785.564,53
Despesas de Capital	6.000,00	6.000,00	-	-	-	-	-
SUPORTE PROFILÁTICO E TERAPÊUTICO (VI)	-	-	-	-	-	-	-
Despesas Correntes				-		-	
Despesas de Capital				-		-	
VIGILÂNCIA SANITÁRIA (VII)	458.860,00	458.860,00	451.797,52	98,46	15.041,29	3,28	14.272,67
Despesas Correntes	458.360,00	458.360,00	451.797,52	98,57	15.041,29	3,28	14.272,67
Despesas de Capital	500,00	500,00	-	-	-	-	-
VIGILÂNCIA EPIDEMIOLÓGICA (VIII)	968.800,00	968.800,00	892.508,97	92,13	78.112,67	8,06	70.954,63
Despesas Correntes	958.800,00	958.800,00	892.508,97	93,09	78.112,67	8,15	70.954,63
Despesas de Capital	10.000,00	10.000,00	-	-	-	-	-
ALIMENTAÇÃO E NUTRIÇÃO (IX)	-	-	-	-	-	-	-
Despesas Correntes				-		-	
Despesas de Capital				-		-	
OUTRAS SUBFUNÇÕES (X)	2.609.300,00	2.609.300,00	2.435.640,79	93,34	397.337,23	15,23	358.678,79
Despesas Correntes	2.604.300,00	2.604.300,00	2.434.560,79	93,48	397.337,23	15,26	358.678,79
Despesas de Capital	5.000,00	5.000,00	1.080,00	21,60	-	-	-

TOTAL (XI) = (IV + V + VI + VII + VIII + IX + X)	**23.098.760,00**	**23.098.760,00**	**17.035.600,57**	**73,75**	**4.194.234,42**	**18,16**	**3.158.798,73**

APURAÇÃO DO CUMPRIMENTO DO LIMITE MÍNIMO PARA APLICAÇÃO EM ASPS	DESPESAS EMPENHADAS (d)	DESPESAS LIQUIDADAS (e)	DESPESAS PAGAS (f)
Total das Despesas com ASPS (XII) = (XI)	17.035.600,57	4.194.234,42	3.158.798,73
(-) Restos a Pagar Não Processados Inscritos Indevidamente no Exercício sem Disponibilidade Financeira (XIII)	327.522,85	327.522,85	
(-) Despesas Custeadas com Recursos Vinculados à Parcela do Percentual Mínimo que não foi Aplicada em ASPS em Exercícios Anteriores (XIV)			
(-) Despesas Custeadas com Disponibilidade de Caixa Vinculada aos Restos a Pagar Cancelados (XV)			
(=) VALOR APLICADO EM ASPS (XVI) = (XII - XIII - XIV - XV)	**16.708.077,72**	**3.866.711,57**	**3.158.798,73**
Despesa Mínima a ser Aplicada em ASPS (XVII) = (III) x 15% (LC 141/2012)	2.798.920,02	2.798.920,02	2.798.920,02
Despesa Mínima a ser Aplicada em ASPS (XVII) = (III) x % (Lei Orgânica Municipal)	-	-	-
Diferença entre o Valor Aplicado e a Despesa Mínima a ser Aplicada (XVIII) = (XVI (d ou e) - XVII)1	13.909.157,70	1.067.791,55	359.878,71
Limite não Cumprido (XIX) = (XVIII) (Quando valor for inferior a zero)	-		
PERCENTUAL DA RECEITA DE IMPOSTOS E TRANSFERÊNCIAS CONSTITUCIONAIS E LEGAIS APLICADO EM ASPS (XVI / III)*100 (mínimo de 15% conforme LC nº 141/2012 ou % da Lei Orgânica Municipal)	**89,54**	**20,72**	

CONTROLE DO VALOR REFERENTE AO PERCENTUAL MÍNIMO NÃO CUMPRIDO EM EXERCÍCIOS ANTERIORES PARA FINS DE APLICAÇÃO DOS RECURSOS VINCULADOS CONFORME ARTIGOS 25 E 26 DA LC 141/2012	Saldo Inicial (no exercício atual) (h)	Despesas Custeadas no Exercício de Referência			Saldo Final (não aplicado)1 (l) = (h - (i ou j))
		Empenhadad (i)	Liquidadas (j)	Pagas (k)	
Diferença de limite não cumprido no exercício					-
Diferença de limite não cumprido no exercício anterior					
Diferença de limite não cumprido em exercícios anteriores					
TOTAL DA DIFERENÇA DE LIMITE NÃO CUMPRIDO EM EXERCÍCIOS ANTERIORES (XX)	-	-	-	-	-

EXECUÇÃO DE RESTOS A PAGAR

EXERÍCIO DO EMPENHO	Valor Mínimo para aplicação em ASPS (m)	Valor aplicado em ASPS no exercício (n)	Valor aplicado além do limite mínimo (o) = (n - m)	Total inscrito em RP no exercício (p)	RPNP Inscritos Indevidamente no Exercício sem Disponibilidade Financeira q = (XIIId)	Valor inscrito em RP considerado no Limite (r) = (p - (o + q))	Total de RP pagos (s)
Inscritos em <Exercício de Referência>	2.798.920,02	16.708.077,72	-	13.876.801,84	327.522,85	13.549.278,99	
Inscritos em <Exercício de Referência - 1>						-	
Inscritos em <Exercício de Referência - 2>						-	
Inscritos em <Exercício de Referência - 3>						-	
Inscritos em <Exercício de Referência - 4>						-	
Inscritos em exercícios anteriores						-	

TOTAL DOS RESTOS A PAGAR CANCELADOS OU PRESCRITOS ATÉ O FINAL DO EXERCÍCIO ATUAL QUE AFETARAM O CUMPRIMENTO DO LIMITE (XXI)	-
TOTAL DOS RESTOS A PAGAR CANCELADOS OU PRESCRITOS ATÉ O FINAL DO EXERCÍCIO ANTERIOR QUE AFETARAM O CUMPRIMENTO DO LIMITE (XXII)	
TOTAL DOS RESTOS A PAGAR CANCELADOS OU PRESCRITOS NO EXERCÍCIO ATUAL QUE AFETARAM O CUMPRIMENTO DO LIMITE (XXIII) = (XXI - XXII)	-

CONTROLE DE RESTOS A PAGAR CANCELADOS OU PRESCRITOS CONSIDERADOS PARA FINS DE APLICAÇÃO DA DISPONIBILIDADE DE CAIXA CONFORME ARTIGO 24§ 1º e 2º DA LC 141/2012	Saldo Inicial (no exercício atual) (W)	Despesas Custeadas no Exercício de Referência			Saldo Final (não aplicado)1 (aa) = (w - (x ou y))
		Empenhadad (x)	Liquidadas (y)	Pagas (z)	
Diferença de limite não cumprido no exercício					-
Diferença de limite não cumprido no exercício anterior					-
Diferença de limite não cumprido em exercícios anteriores					-
TOTAL DE RESTOS A PAGAR CANCELADOS OU PRESCRITOS A COMPENSAR (XXVII)	-	-	-	-	-

RECEITAS ADICIONAIS PARA O FINANCIAMENTO DA SAÚDE NÃO COMPUTADAS NO CÁLCULO DO MÍNIMO	PREVISÃO INICIAL	PREVISÃO ATUALIZADA (c)	RECEITAS REALIZADAS	
			Até o Bimestre (d)	% (d/c) x 100
RECEITAS DE TRANSFERÊNCIAS PARA A SAÚDE (XXVIII)	16.593.648,00	16.593.648,00	2.509.353,72	15,12
Provenientes da União	16.147.748,00	16.147.748,00	2.509.353,72	15,54
Provenientes dos Estados	445.900,00	445.900,00	-	-
Provenientes de Outros Municípios				-
RECEITA DE OPERAÇÕES DE CRÉDITO INTERNAS E EXTERNAS VINCULADAS A SAÚDE (XXIX)				-
OUTRAS RECEITAS (XXX)	1.000,00	1.000,00	61,78	6,18
TOTAL DE RECEITAS ADICIONAIS PARA FINANCIAMENTO DA SAÚDE (XXXI) = (XXVIII + XXIX + XXX)	**16.594.648,00**	**16.594.648,00**	**2.509.415,50**	**15,12**

DESPESAS COM SAÚDE NÃO COMPUTADAS PARA FINS DE APURAÇÃO DO PERCENTUAL MÍNIMO	DOTAÇÃO INICIAL	DOTAÇÃO ATUALIZADA (c)	DESPESAS EMPENHADAS		DESPESAS LIQUIDADAS		DESPESA
			Até o Bimestre (d)	% (d/c)x100	Até o Bimestre (e)	% (e/c)x100	Até o (f)
ATENÇÃO BÁSICA (XXXII)	4.562.000,00	4.562.000,00	2.023.445,52	44,35	355.315,68	7,79	326.635,02
Despesas Correntes	4.561.500,00	4.561.500,00	2.023.445,52	44,36	355.315,68	7,79	326.635,02
Despesas de Capital	500,00	500,00	-	-	-	-	-
ASSISTÊNCIA HOSPITALAR E AMBULATORIAL (XXXIII)	11.265.428,00	11.265.428,00	8.053.846,79	71,49	2.189.817,09	19,44	1.323.695,22
Despesas Correntes	11.264.928,00	11.264.928,00	8.053.846,79	71,49	2.189.817,09	19,44	1.323.695,22
Despesas de Capital	500,00	500,00	-	-	-	-	-
SUPORTE PROFILÁTICO E TERAPÊUTICO (XXXIV)	-	-	-	-	-	-	-
Despesas Correntes				-		-	
Despesas de Capital				-		-	
VIGILÂNCIA SANITÁRIA (XXXV)	69.600,00	69.600,00	12.000,00	17,24	1.119,15	1,61	1.119,15
Despesas Correntes	59.600,00	59.600,00	12.000,00	20,13	1.119,15	1,88	1.119,15
Despesas de Capital	10.000,00	10.000,00	-	-	-	-	-
VIGILÂNCIA EPIDEMIOLÓGICA (XXXVI)	298.000,00	298.000,00	160.000,00	53,69	1.718,87	0,58	1.718,87
Despesas Correntes	298.000,00	298.000,00	160.000,00	53,69	1.718,87	0,58	1.718,87
Despesas de Capital				-		-	
ALIMENTAÇÃO E NUTRIÇÃO (XXXVII)	-	-	-	-	-	-	-
Despesas Correntes				-		-	
Despesas de Capital				-		-	
OUTRAS SUBFUNÇÕES (XXXVIII)	-	-	-	-	-	-	-
Despesas Correntes				-		-	
Despesas de Capital				-		-	
TOTAL DAS DESPESAS NÃO COMPUTADAS NO CÁLCULO DO MÍNIMO (XXXIX) = (XXXII + XXXIII + XXXIV + XXXV + XXXVI + XXXVII + XXXVIII)	**16.195.028,00**	**16.195.028,00**	**10.249.292,31**	**63,29**	**2.547.970,79**	**15,73**	**1.653.168,26**

DESPESAS TOTAIS COM SAÚDE EXECUTADAS COM COM RECURSOS PRÓPRIOS E COM RECURSOS TRANSFERIDOS DE OUTROS ENTES	DOTAÇÃO INICIAL	DOTAÇÃO ATUALIZADA (c)	DESPESAS EMPENHADAS		DESPESAS LIQUIDADAS		DESPESA
			Até o (d)	% (d/c)x100	Até o (e)	% (e/c)x100	Até o (f)
ATENÇÃO BÁSICA (XL) = (IV + XXXII)	11.180.800,00	11.180.800,00	6.839.444,26	61,17	1.363.847,87	12,20	1.255.963,13
ASSISTÊNCIA HOSPITALAR E AMBULATORIAL (XLI) = (V + XXXIII)	23.708.428,00	23.708.428,00	16.493.501,34	69,57	4.885.028,13	20,60	3.109.259,75
SUPORTE PROFILÁTICO E TERAPÊUTICO (XLII) = (VI + XXXIV)	-	-	-	-	-	-	-
VIGILÂNCIA SANITÁRIA (XLIII) = (VII + XXXV)	528.460,00	528.460,00	463.797,52	87,76	16.160,44	3,06	15.391,82
VIGILÂNCIA EPIDEMIOLÓGICA (XLIV) = (VIII + XXXVI)	1.266.800,00	1.266.800,00	1.052.508,97	83,08	79.831,54	6,30	72.673,50
ALIMENTAÇÃO E NUTRIÇÃO (XLV) = (XIX + XXXVII)	-	-	-	-	-	-	-
OUTRAS SUBFUNÇÕES (XLVI) = (X + XXXVIII)	2.609.300,00	2.609.300,00	2.435.640,79	93,34	397.337,23	15,23	358.678,79
TOTAL DAS DESPESAS COM SAÚDE (XLVII) = (XI + XXXIX)	**39.293.788,00**	**39.293.788,00**	**27.284.892,88**	**69,44**	**6.742.205,21**	**17,16**	**4.811.966,99**
(-) Despesas executadas com recursos provenientes das transferências de recursos de outros entes3	16.165.028,00	16.165.028,00	10.249.292,31	63,40	2.547.970,79	15,76	1.653.168,26
TOTAL DAS DESPESAS EXECUTADAS COM RECURSOS PRÓPRIOS (XLVIII)	**23.128.760,00**	**23.128.760,00**	**17.035.600,57**	**73,66**	**4.194.234,42**	**18,13**	**3.158.798,73**

FONTE: Sistema CECAM, Unidade Responsável: CONTABILIDADE. Emissão: 29/03/2021, às 15:34:17. Assinado Digitalmente no dia 29/03/2021, às 15:34:17.

Notas:

[1]Nos cinco primeiros bimestres do exercício, o acompanhamento será feito com base na despesa liquidada. No último bimestre do exercício, o valor deverá corresponder ao total da despesa empenhada.

##

3Essas despesas são consideradas executadas pelo ente transferidor.

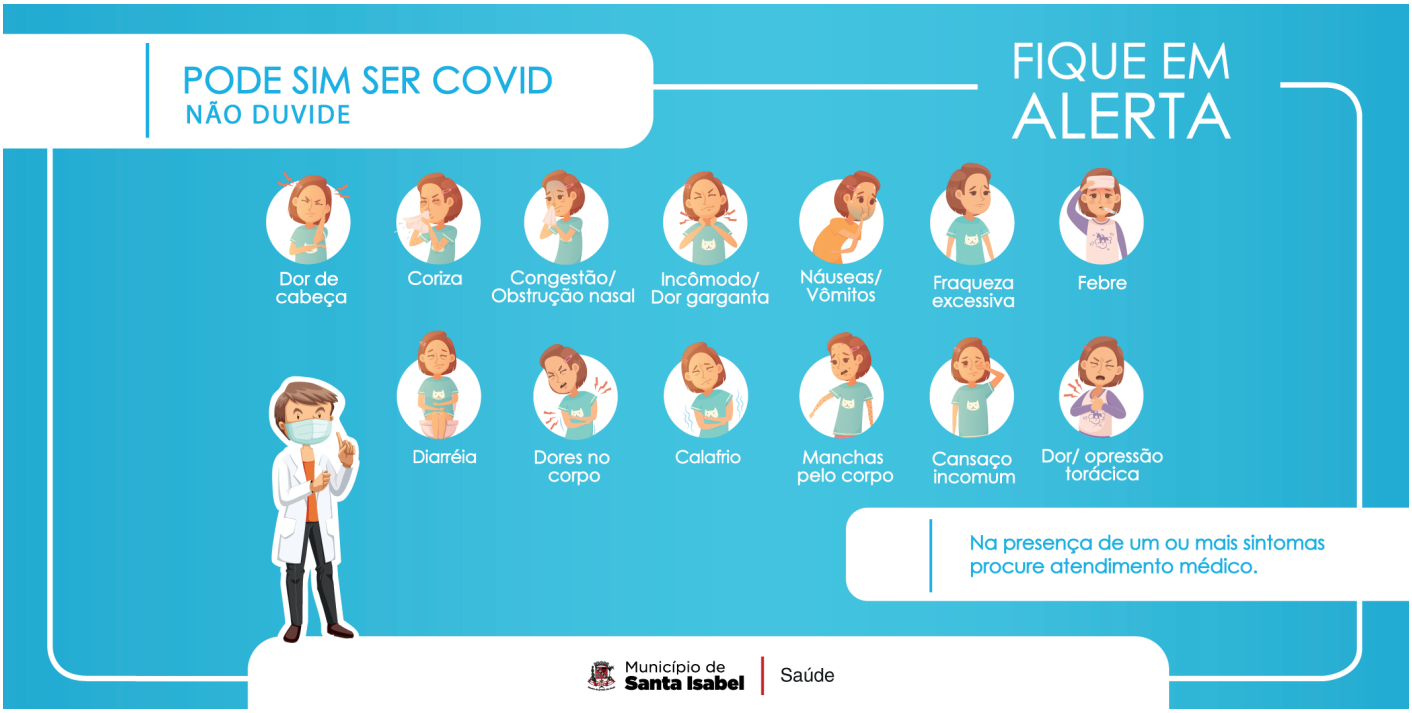

Diário Oficial Eletrônico
Município de Santa Isabel
De acordo com a Lei Nº 2.872 de 19 de janeiro de 2018

Terça-feira, 30 de março de 2021 Edição Nº 1056

DIRETORIA DE LICITAÇÕES

HOMOLOGAÇÃO

PREGÃO ELETRÔNICO Nº 01/2021
PROCESSO ADMINISTRATIVO Nº 588/2021

OBJETO: REGISTRO DE PREÇOS PARA POSSIVEL AQUISIÇÃO DE FÓRMULA INFANTIL, DIETA ENTERAL E ALIMENTO NUTRICIONAL PARA ATENDER AS NECESSIDADES DE PACIENTES JUDICIAIS, PELO PERÍODO DE 12 (DOZE) MESES.

A Secretária Municipal de Saúde, no uso de suas atribuições legais, e em conformidade com a Lei nº 8.666/93, de 21 de junho de 1.993, Decreto Municipal nº 5.814/2018, em observância ao processo licitatório e obedecendo as exigências legais e regulamentares, decide HOMOLOGAR o certame licitatório e seu objeto à empresa: NUTRIPORT COMERCIAL LTDA, inscrita no CNPJ nº 03.612.312/0004-97, com o item 01- R$ 100,00 (cem reais), destinado à Cota Principal; GABEE FOODS COMERCIO DE ALIMENTOS EIRELI, inscrita no CNPJ nº 26.742.152/0001-53, com o item 02- R$ 24,00 (vinte e quatro reais), 03- R$ 25,50 (vinte e cinco reais e cinquenta centavos), destinado à Cota Principal e item 07- R$ 24,00 (vinte e quatro reais), 08- R$ 25,50 (vinte e cinco reais e cinquenta centavos), destinado à Cota Reservada; AMC SAÚDE COMERCIAL HOSPITALAR EIRELI-ME, inscrita no CNPJ nº 33.551.382/0001-09, com o item 04- R$ 42,28 (quarenta e dois reais e vinte e oito centavos), destinado à Cota Principal e item 09- R$ 42,28 (quarenta e dois reais e vinte e oito centavos), destinado à Cota Reservada; RICARDO RUBIO EPP, inscrita no CNPJ nº 00.826.788/0001-90, com o item 05- R$ 36,07 (trinta e seis reais e sete centavos), destinado à Cota Principal e item 10- R$ 36,07 (trinta e seis reais e sete centavos), destinado à Cota Reservada, de acordo com o inciso VI, art. 43 da Lei Federal nº 8.666/93.

Santa Isabel, 30 de março de 2021.
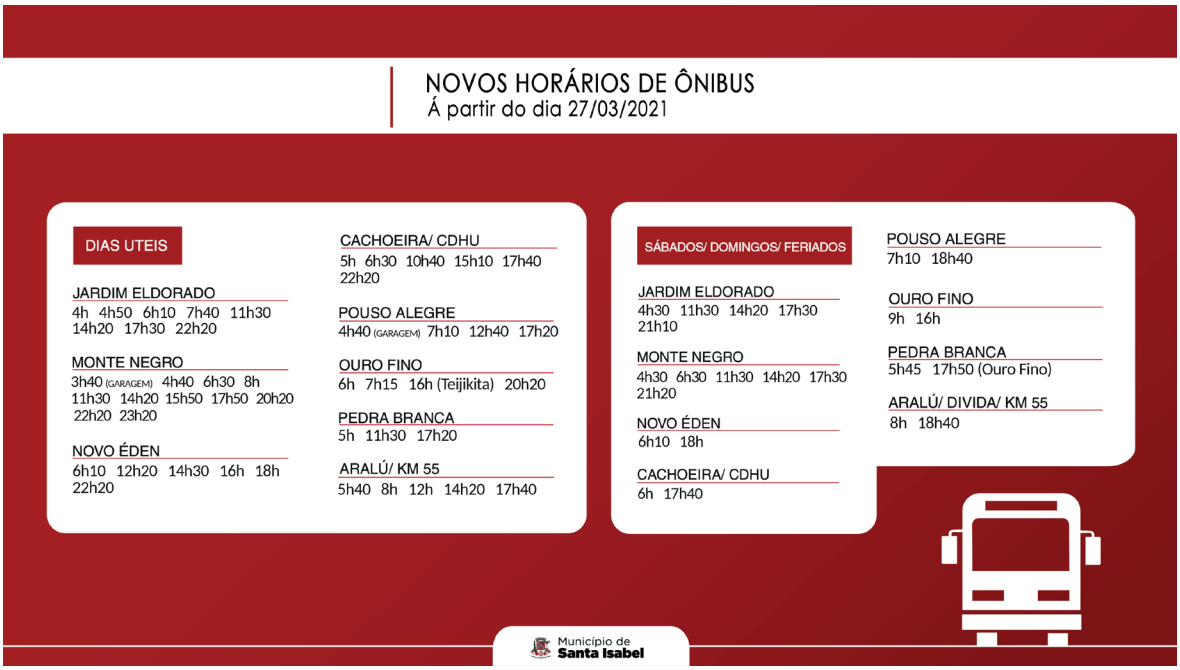
ROSA MARIA RAVAZZI MORENO DELGADO
SECRETÁRIA MUNICIPAL DE SAÚDE